สำวิทยบริการและเทคโนโลยีสารสนเทศ

KPRU ARIT

ฉบับที่ 50 เดือนกุมภาพันธ์ พ.ศ. 2569

จดหมายข่าวประชาสัมพันธ์

ศิลป์ในสวน ปีที่ 10 ครั้งที่ 23
Love of the nation

วันที่ 1 กุมภาพันธ์ 2569 เวลา 16.00-19.30 น. บุคลากรสำนักวิทยบริการและเทคโนโลยีสารสนเทศ ออกกิจกรรมบริการวิชาการ ศิลป์ในสวน ปีที่ 10 ครั้งที่ 23 Love of the nation จัดกิจกรรมส่งเสริมการเรียนรู้ให้กับชุมชน ภายใต้โครงการบริการวิชาการและส่งเสริมการใช้แหล่งเรียนรู้ ณ สวนเพชร เรือนจำเก่า จังหวัดกำแพงเพชร

สำนักวิทยบริการฯ จัดกิจกรรมบอร์ดเกม กิจกรรมงานประดิษฐ์ DIY ที่แสดงออกซึ่งความรัก ชาติ ศาสนา พระมหากษัตริย์ และภายในงานมีบูธจำหน่าย ผลิตภัณฑ์ผ้าพิมพ์ลายใบไม้ กิจกรรมสุดสร้างสรรค์ ทุบใบไม้ลงบนผ้า และอื่นๆ

สำนักวิทยบริการและเทคโนโลยีสารสนเทศ
http://arit.kpru.ac.th
055-706555 ต่อ 1503

ประชุมชี้แจงแนวทางการประเมินคุณภาพภายนอก ระดับอุดมศึกษา (Thailand Higher Education External Quality Assessment - TEQA) ปี 2569 โดย สถาบันเพิ่มผลผลิตแห่งชาติ

วันที่ 10 กุมภาพันธ์ 2569 เวลา 09.00-11.30 น. นายอนุชา พวงผกา รองผู้อำนวยการสำนักวิทยบริการและเทคโนโลยีสารสนเทศ และบุคลากรสำนักฯ ร่วมประชุมชี้แจงแนวทางการประเมินคุณภาพภายนอก ระดับอุดมศึกษา (Thailand Higher Education External Quality Assessment - TEQA) ปี 2569 โดย สถาบันเพิ่มผลผลิตแห่งชาติ ณ ห้องดอกสัก สำนักวิทยบริการและเทคโนโลยีสารสนเทศ

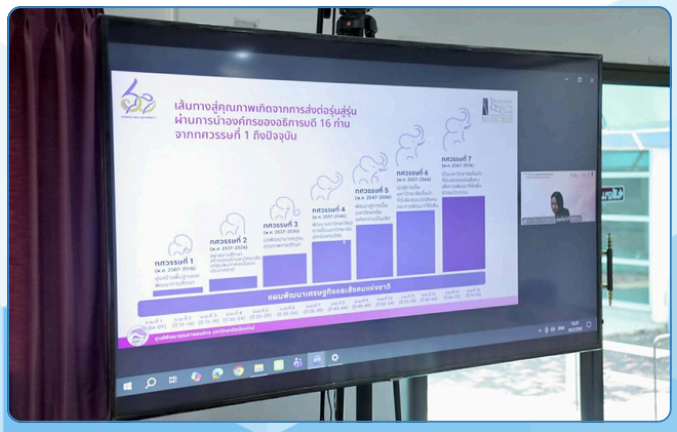

สำนักวิทยบริการและเทคโนโลยีสารสนเทศ ต้อนรับคณะศึกษาดูงาน โรงเรียนเทศบาลโพธิ์ประทับช้างวิทยาลัย จังหวัดพิจิตร

วันที่ 11 กุมภาพันธ์ 2569 เวลา 09.00 - 12.00 น. ผู้ช่วยศาสตราจารย์พรหมเมศ วีระพันธ์ ผู้อำนวยการสำนักวิทยบริการและเทคโนโลยีสารสนเทศ มหาวิทยาลัยราชภัฏกำแพงเพชร และบุคลากร ต้อนรับคณะศึกษาดูงาน นำโดย นายหัสชัย บัวชุม ผู้อำนวยการโรงเรียนโพธิ์ประทับช้างวิทยาลัย คณะอาจารย์ เจ้าหน้าที่ นักศึกษา และนักเรียน จำนวน 71 คน เข้าเยี่ยมชมสำนักวิทยบริการและเทคโนโลยีสารสนเทศ เพื่อให้นักเรียน นักศึกษา และครูได้รับประสบการณ์การจัดการเรียนรู้ และได้นำความรู้ที่ได้จากกิจกรรมมาพัฒนากระบวนการศึกษาเรียนรู้ของตนเองต่อไป

โครงการบริการวิชาการและส่งเสริมการใช้แหล่งเรียนรู้ จัดกิจกรรมในงานมนุษย์สังคมแฟร์ 2026 (Academic Fair 2026)

วันที่ 11 กุมภาพันธ์ 2569 บุคลากรสำนักวิทยบริการและเทคโนโลยีสารสนเทศ ร่วมงานมนุษย์สังคมแฟร์ 2026 (Academic Fair 2026) จัดโดย คณะมนุษยศาสตร์และสังคมศาสตร์ มหาวิทยาลัยราชภัฏกำแพงเพชร

โดยสำนักฯ ออกกิจกรรมบริการวิชาการ จัดกิจกรรมบอร์ดเกม กิจกรรมงานประดิษฐ์ DIY เป็นต้น ระหว่างวันที่ 10 - 13 กุมภาพันธ์ 2569 ณ บริเวณหน้าอาคารทีปังกรรัศมีโชติ มหาวิทยาลัยราชภัฏกำแพงเพชร

สำนักวิทยบริการและเทคโนโลยีสารสนเทศ มหาวิทยาลัยราชภัฏกำแพงเพชร
เลขที่ 69 หมู่ที่ 1 ตำบลนครชุม อำเภอเมือง จังหวัดกำแพงเพชร 62000
โทรศัพท์ 055-706555 ต่อ 1503 เว็บไซต์ : https://arit.kpru.ac.th/

โครงการบริการวิชาการและส่งเสริมการใช้แหล่งเรียนรู้ กิจกรรมประดิษฐ์ช่อดอกกุหลาบ มอบแด่คนที่คุณรักในเทศกาลวันวาเลนไทน์

สำนักวิทยริการและเทคโนโลยีสารสนเทศ จัดกิจการกิจกรรมประดิษฐ์ช่อดอกกุหลาบ มอบแด่คนที่คุณรักในเทศกาลวันวาเลนไทน์ ระหว่างวันที่ 12-13 กุมภาพันธ์ 2569 ณ สำนักวิทยบริการและเทคโนโลยีสารสนเทศ

สำนักวิทยบริการและเทคโนโลยีสารสนเทศ มหาวิทยาลัยราชภัฏกำแพงเพชร
เลขที่ 69 หมู่ที่ 1 ตำบลนครชุม อำเภอเมือง จังหวัดกำแพงเพชร 62000
โทรศัพท์ 055-706555 ต่อ 1503 เว็บไซต์ : https://arit.kpru.ac.th/

14 กุมภาพันธ์ "วันราชภัฏ" ประจำปี 2569

วันที่ 13 กุมภาพันธ์ 2569 ผู้ช่วยศาตราจารย์พรหมเมศ วีระพันธ์ ผู้อำนวยการสำนักวิทยบริการและเทคโนโลยีสารสนเทศ และนายอนุชา พวงผกา รองผู้อำนวยการฝ่ายห้องสมุดและกิจการพิเศษ ผู้ช่วยศาสตราจารย์ศิลป์ณรงค์ ฉวีพัฒน์ รองผู้อำนวยการฝ่ายพัฒนาระบบเครือข่ายและเทคโนโลยีคอมพิวเตอร์ พร้อมด้วยบุคลากร ร่วมพิธีอัญเชิญตราพระราชลัญจกร วันพระราชทานนาม "ราชภัฏ" ประจำปี 2569 เพื่อน้อมรำลึกในพระมหากรุณาธิคุณพระบาทสมเด็จพระบรมชนกาธิเบศรมหาภูมิพลอดุลยเดชบรมนามถบพิตร

พิธีอัญเชิญตราพระราชลัญจกร วันพระราชทานนาม "ราชภัฏ" ประจำปี 2569 ผู้ช่วยศาสตราจารย์ ดร.ปรียานุช พรหมภาสิต อธิการบดีมหาวิทยาลัยราชภัฏกำแพงเพชร ประธานในพิธี นำ คณะผู้บริหาร บุคลากร และนักศึกษา ที่เข้าร่วมกิจกรรม ณ สนามกีฬากลาง มหาวิทยาลัยราชภัฏกำแพงเพชร น้อมจิตตั้งมั่นเพื่อร่วมกันแสดงออกถึงความจงรักภักดี น้อมรำลึกถึงพระมหากรุณาธิคุณอันหาที่สุดมิได้ของพระบาทสมเด็จ พระบรมชนกาธิเบศรมหาภูมิพลอดุลยเดชมหาราช บรมนาถบพิตร ที่ทรงพระกรุณาโปรดเกล้าฯ พระราชทานนามวิทยาลัยครูใหม่ว่า "สถาบันราชภัฏ" อันมีความหมายว่า "คนของพระราชา"

โครงการบริการวิชาการและส่งเสริมการใช้แหล่งเรียนรู้

วันที่ 19 กุมภาพันธ์ 2569 บุคลากรสำนักวิทยบริการและเทคโนโลยีสารสนเทศ มหาวิทยาลัยราชภัฏกำแพงเพชร ร่วมงานเปิดโลกวิชาการ SAKNGAM OPEN HOUSE 2026 ณ โรงเรียนสักงามวิทยา ต.สักงาม อ.คลองลาน จ.กำแพงเพชร

- ห้องสมุดจัดกิจกรรม DIY ได้แก่ กิจกรรมบอร์ดเกม, กิจกรรมประดิษฐ์ DIY ให้สำหรับนักเรียน ครู บุคลากร และประชาชนทั่วไป
- ศูนย์คอมพิวเตอร์จัดกิจกรรมเผยแพร่แพลตฟอร์มออนไลน์ และการเรียนสะสมหน่วยกิตผ่านระบบ KPRU MOOC มหาวิทยาลัย ราชภัฏกำแพงเพชร สำหรับนักเรียนมัธยมศึกษาและอาชีวศึกษาและถาม/ตอบ ส่งเสริมทักษะด้านเทคโนโลยีสารสนเทศ

สำนักวิทยบริการและเทคโนโลยีสารสนเทศ มหาวิทยาลัยราชภัฏกำแพงเพชร
เลขที่ 69 หมู่ที่ 1 ตำบลนครชุม อำเภอเมือง จังหวัดกำแพงเพชร 62000
โทรศัพท์ 055-706555 ต่อ 1503 เว็บไซต์ : https://arit.kpru.ac.th/

โครงการบริการวิชาการและส่งเสริมการใช้แหล่งเรียนรู้

วันที่ 26 กุมภาพันธ์ 2569 บุคลากรสำนักวิทยบริการและเทคโนโลยีสารสนเทศ มหาวิทยาลัยราชภัฏกำแพงเพชร ร่วมงานเปิดโลกวิชาการ ณ โรงเรียนพรานกระต่ายพิทยาคม ตำบลถ้ำกระต่ายทอง อำเภอพรานกระต่าย จังหวัดกำแพงเพชร

- ห้องสมุดจัดกิจกรรม DIY ได้แก่ กิจกรรมบอร์ดเกม, กิจกรรมประดิษฐ์สมุดทำมือ, กิจกรรมประดิษฐ์พวงกุญแจลูกปัดรักชาติ ให้สำหรับนักเรียน ครู บุคลากร และประชาชนทั่วไป
- ศูนย์คอมพิวเตอร์จัดกิจกรรมเผยแพร่แพลตฟอร์มออนไลน์ และการเรียนสะสมหน่วยกิตผ่านระบบ KPRU MOOC มหาวิทยาลัย ราชภัฏกำแพงเพชร สำหรับนักเรียนมัธยมศึกษาและอาชีวศึกษาและถาม/ตอบ ส่งเสริมทักษะด้านเทคโนโลยีสารสนเทศ
- ศูนย์ภาษาจัดกิจกรรมพัฒนาทักษะทางด้านภาษา กิจกรรมบอร์ดเกมภาษาอังกฤษ

สำนักวิทยบริการและเทคโนโลยีสารสนเทศ มหาวิทยาลัยราชภัฏกำแพงเพชร
เลขที่ 69 หมู่ที่ 1 ตำบลนครชุม อำเภอเมือง จังหวัดกำแพงเพชร 62000
โทรศัพท์ 055-706555 ต่อ 1503 เว็บไซต์ : https://arit.kpru.ac.th/

นิทรรศการ "ผ้า" ศูนย์ข้อมูลท้องถิ่น ณ สำนักวิทยบริการและเทคโนโลยีสารสนเทศ

สำนักวิทยบริการและเทคโนโลยีสารสนเทศ มหาวิทยาลัยราชภัฏกำแพงเพชร จัดนิทรรศการ และนำเสนอข้อมูล เรื่อง ผ้า โดยผู้สนใจสามารถเข้าร่วมชมนิทรรศการ ได้ที่ ชั้น 3 อาคารใหม่ สำนักวิทยบริการและเทคโนโลยีสารสนเทศ ซึ่งเป็นโครงการกิจกรรมปรับปรุงข้อมูลท้องถิ่นเพื่อการพลิกโฉมมหาวิทยาลัย ภายใต้โครงการบริการวิชาการและส่งเสริมการใช้แหล่งเรียนรู้

โดยมีวัตถุประสงค์ ดังนี้

1. เพื่ออนุรักษ์และเผยแพร่สารสนเทศท้องถิ่นให้แพร่หลาย และเป็นการทำนุบำรุงและธำรงไว้ซึ่งเอกลักษณ์ของท้องถิ่น
2. เพื่อเป็นแหล่งสารสนเทศท้องถิ่น ประกอบการศึกษาค้นคว้า และวิจัย
3. เพื่อส่งเสริมและสนับสนุนการนำภูมิปัญญาท้องถิ่นไปใช้ให้เกิดประโยชน์

สำนักวิทยบริการและเทคโนโลยีสารสนเทศ มหาวิทยาลัยราชภัฏกำแพงเพชร
เลขที่ 69 หมู่ที่ 1 ตำบลนครชุม อำเภอเมือง จังหวัดกำแพงเพชร 62000
โทรศัพท์ 055-706555 ต่อ 1503 เว็บไซต์ : https://arit.kpru.ac.th/

บริการยืมระหว่างห้องสมุด สำหรับคณาจารย์ บุคลกร นักศึกษา และประชาชนทั่วไป

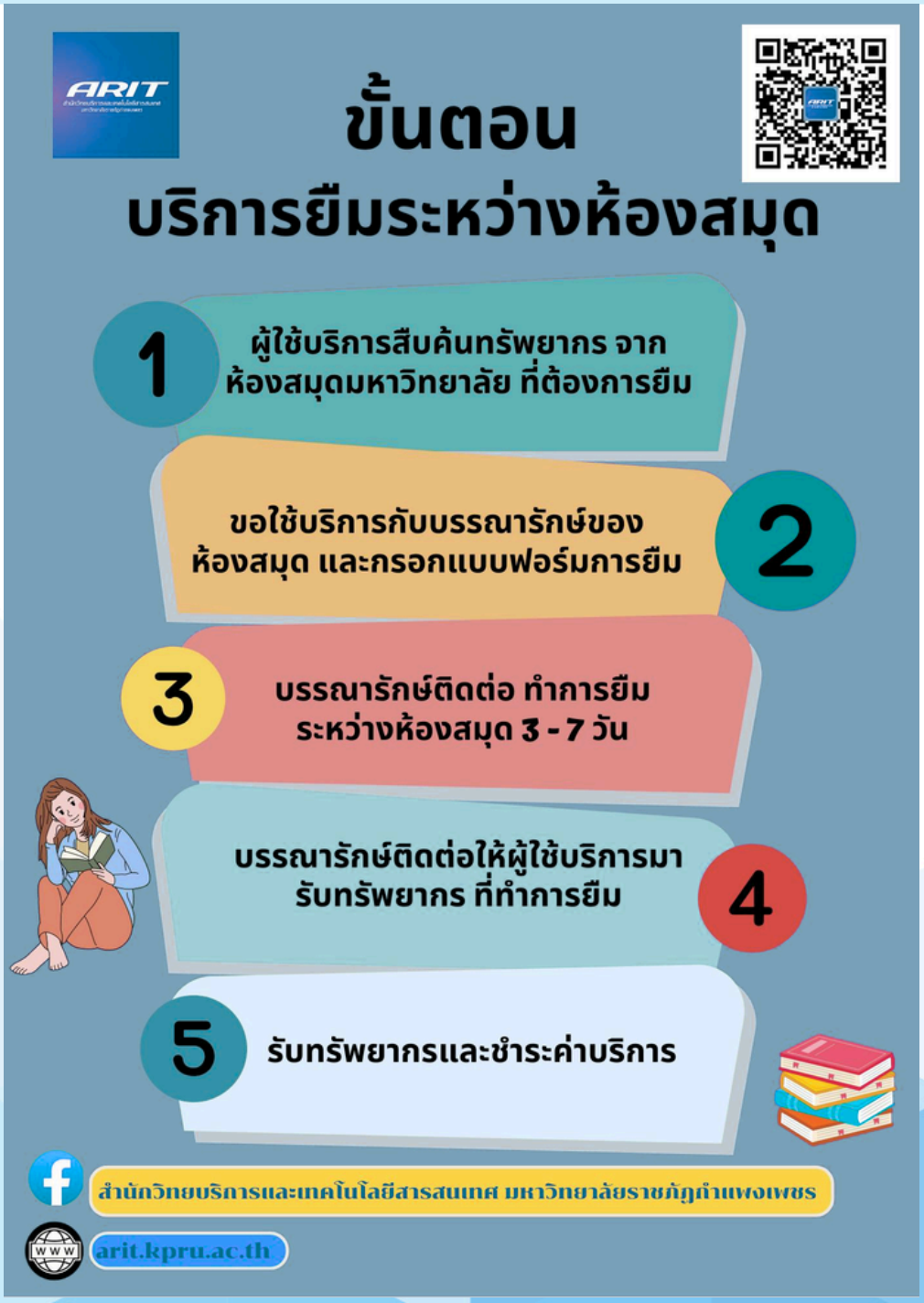

สำนักวิทยบริการและเทคโนโลยีสารสนเทศ มหาวิทยาลัยราชภัฏกำแพงเพชร
เลขที่ 69 หมู่ที่ 1 ตำบลนครชุม อำเภอเมือง จังหวัดกำแพงเพชร 62000
โทรศัพท์ 055-706555 ต่อ 1503 เว็บไซต์ : https://arit.kpru.ac.th/

แนะนำหนังสือน่าอ่าน

สำนักวิทยบริการและเทคโนโลยีสารสนเทศ มหาวิทยาลัยราชภัฏกำแพงเพชร
เลขที่ 69 หมู่ที่ 1 ตำบลนครชุม อำเภอเมือง จังหวัดกำแพงเพชร 62000
โทรศัพท์ 055-706555 ต่อ 1503 เว็บไซต์ : https://arit.kpru.ac.th/

แนะนำวารสาร

แนะนำบทความนิตยสารใหม่ ประจำเดือนกุมภาพันธ์ พ.ศ. 2569

Bangkok News
ฉบับที่ 299

- รถขยะ กทม. 50 เขต หน้า 1
- สะพานเขียว ยกเครื่องใหม่ให้คนกรุงเทพฯ หน้า 9
- เสียงสะท้อน Green Space คนกรุงเทพฯ หน้า 2
- เมืองเดินได้ ปั่นดี เชื่อมเมืองครบวงจร หน้า 16
- กทม. รับมือวิกฤตฝุ่น PM 2.5 หน้า 6
- เที่ยววัด ไหว้พระ ยลวังย่านเกาะรัตนโกสินทร์ หน้า 22

สรัลชนา น้ำเงินสกุณี
งานสื่อสิ่งพิมพ์ต่อเนื่อง

แนะนำกฤตภาคออนไลน์

สำนักวิทยบริการและเทคโนโลยีสารสนเทศ มหาวิทยาลัยราชภัฏกำแพงเพชร
เลขที่ 69 หมู่ที่ 1 ตำบลนครชุม อำเภอเมือง จังหวัดกำแพงเพชร 62000
โทรศัพท์ 055-706555 ต่อ 1503 เว็บไซต์ : https://arit.kpru.ac.th/

ประชาสัมพันธ์
KPRUActivity2U

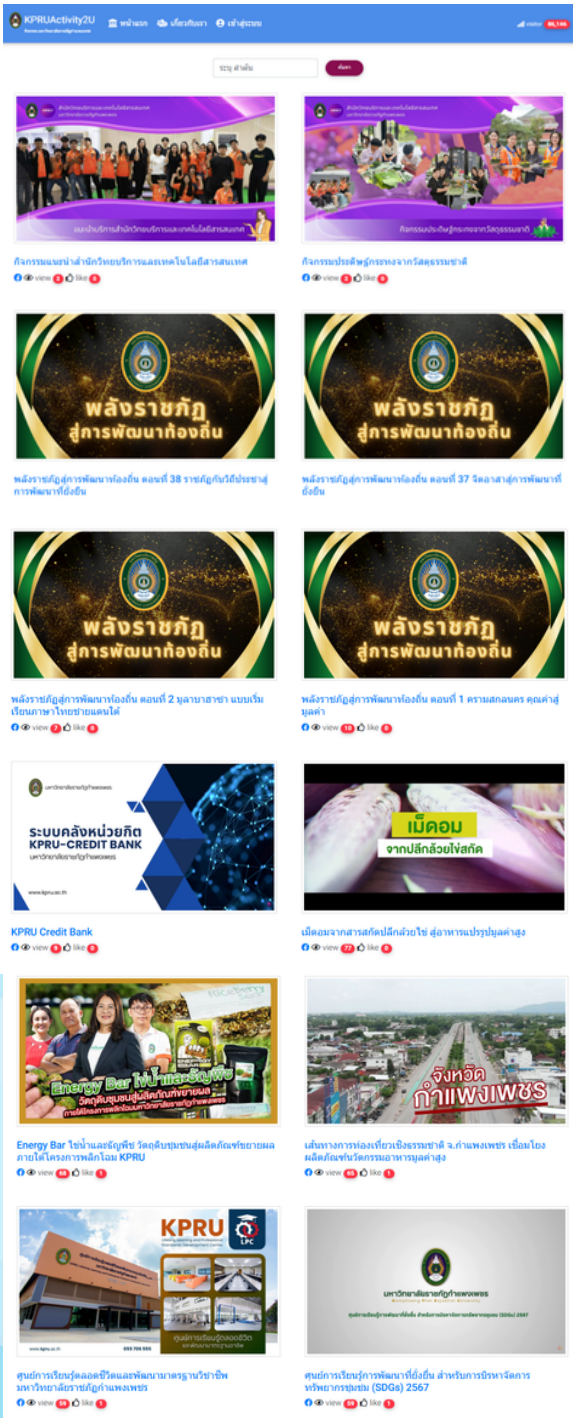

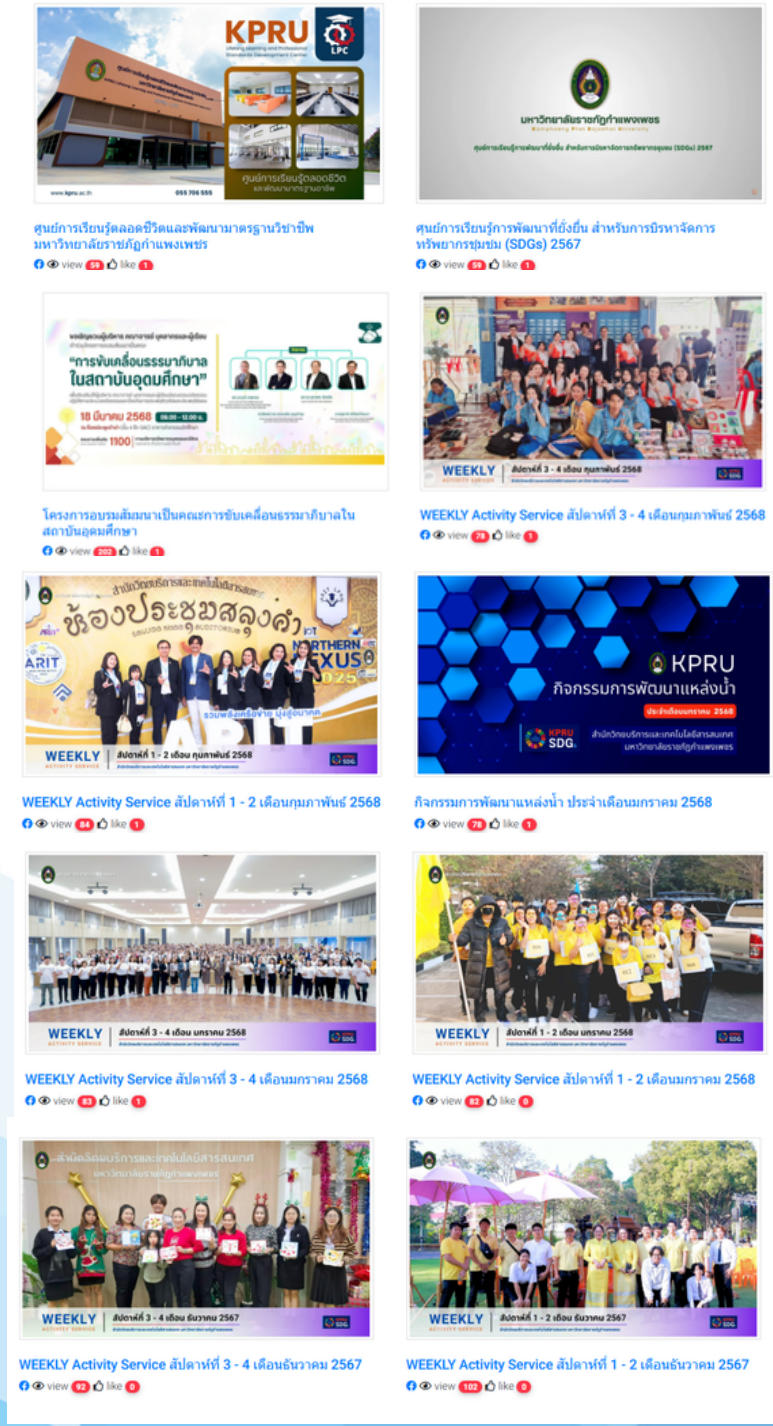

ประชาสัมพันธ์
ฐานข้อมูล

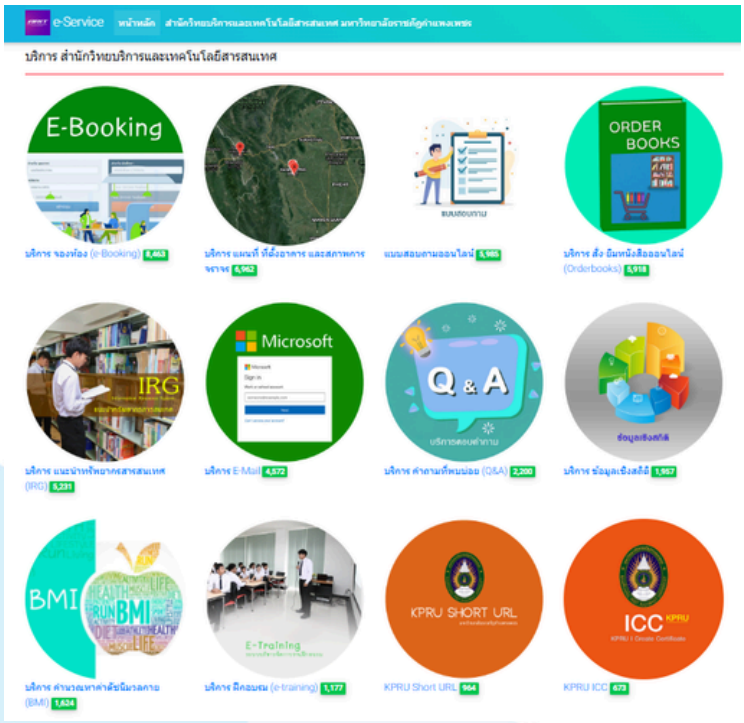

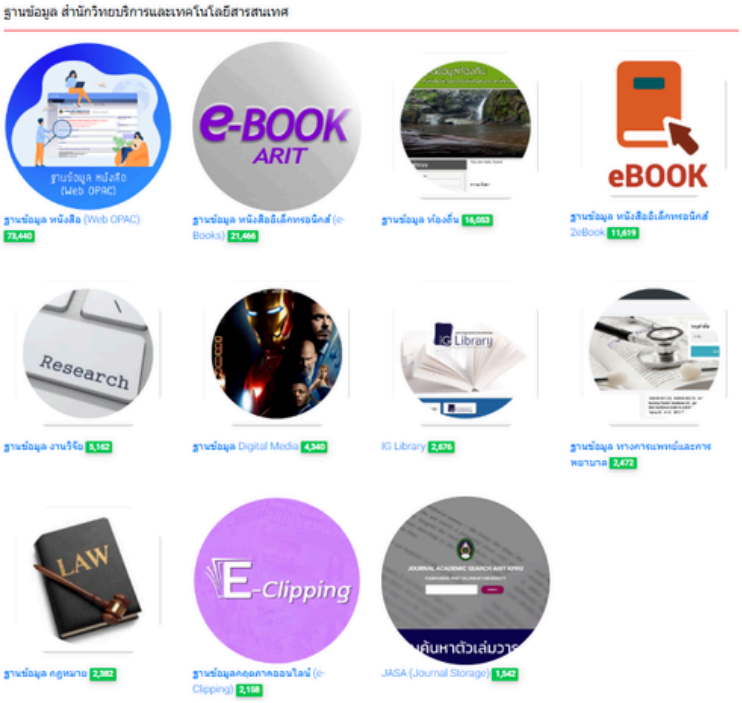

บริการอื่นๆ

สำนักวิทยบริการและเทคโนโลยีสารสนเทศ ให้บริการสืบค้นทรัพยากรออนไลน์ ผ่านอุปกรณ์คอมพิวเตอร์ และอุปกรณ์เคลื่อนที่ เพื่อความสะดวกรวดเร็ว ให้กับผู้ใช้บริการทุกท่าน

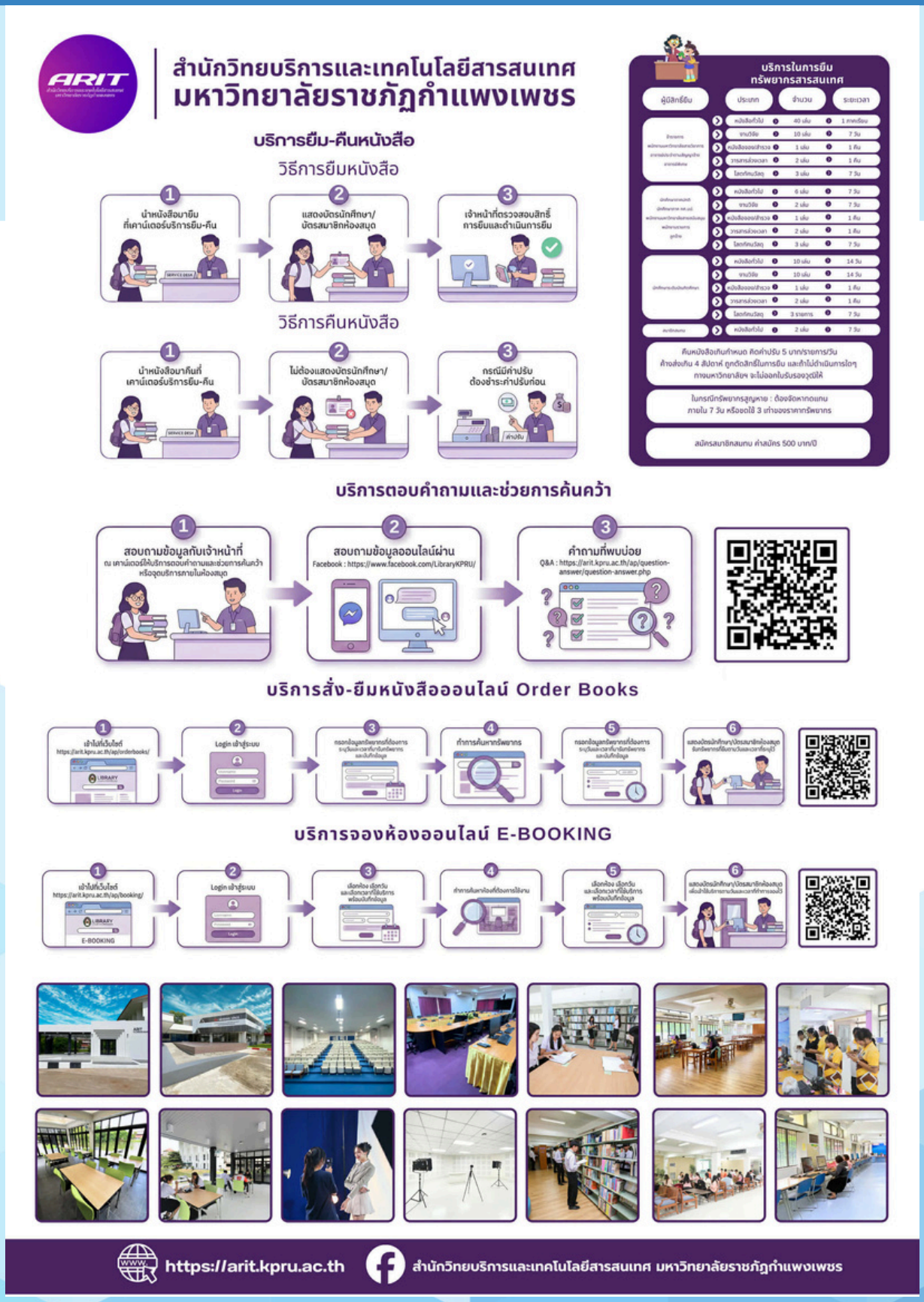
ARIT
สำนักวิทยบริการและเทคโนโลยีสารสนเทศ
มหาวิทยาลัยราชภัฏกำแพงเพชร
บริการยืม-คืนหนังสือ
วิธีการยืมหนังสือ
1 นำหนังสือมายืมที่เคาน์เตอร์บริการยืม-คืน
2 แสดงบัตรนักศึกษา/บัตรสมาชิกห้องสมุด
3 เจ้าหน้าที่ตรวจสอบสิทธิ์การยืมและดำเนินการยืม
วิธีการคืนหนังสือ
1 นำหนังสือมาคืนที่เคาน์เตอร์บริการยืม-คืน
2 ไม่ต้องแสดงบัตรนักศึกษา/บัตรสมาชิกห้องสมุด
3 กรณีมีค่าปรับต้องชำระค่าปรับก่อน
บริการในการยืมทรัพยากรสารสนเทศ
ผู้มีสิทธิ์ยืม
ประเภท
จำนวน
ระยะเวลา
คืนหนังสือเกินกำหนด คิดค่าปรับ 5 บาท/รายการ/วัน
ค้างส่งเกิน 4 สัปดาห์ ถูกตัดสิทธิ์ในการยืม และเข้าไม่ดำเนินการใดๆ กาฬมหาวิทยาลัยฯ จะไม่ออกใบรับรองจบให้
ในกรณีทรัพยากรสูญหาย : ต้องจัดหาทดแทน ภายใน 7 วัน หรือชดใช้ 3 เท่าของราคาทรัพยากร
สมัครสมาชิกสมทบ ค่าสมัคร 500 บาท/ปี
บริการตอบคำถามและช่วยการค้นคว้า
1 สอบถามข้อมูลกับเจ้าหน้าที่ ณ เคาน์เตอร์ให้บริการตอบคำถามและช่วยการค้นคว้า หรือจุดบริการภายในห้องสมุด
2 สอบถามข้อมูลออนไลน์ผ่าน Facebook : https://www.facebook.com/LibraryKPRU/
3 คำถามที่พบบ่อย Q&A : https://arit.kpru.ac.th/ap/question-answer/question-answer.php
บริการสั่ง-ยืมหนังสือออนไลน์ Order Books
1 เข้าไปที่เว็บไซต์ https://arit.kpru.ac.th/ap/orderbooks/
2 Login เข้าสู่ระบบ
3 กรอกข้อมูลทรัพยากรที่ต้องการ ระบุวันและเวลาที่ต้องการยืมทรัพยากร และเป็นที่ต้องมูล
4 ทำการค้นหาทรัพยากร
5 กรอกข้อมูลทรัพยากรที่ต้องการ ระบุวันและเวลาที่ต้องการยืมทรัพยากร และเป็นที่ต้องมูล
6 แสดงบัตรนักศึกษา/บัตรสมาชิกห้องสมุด ยืมทรัพยากรที่ต้องการ และเวลาที่ต้องมูล
บริการจองห้องออนไลน์ E-BOOKING
1 เข้าไปที่เว็บไซต์ https://arit.kpru.ac.th/ap/booking/
2 Login เข้าสู่ระบบ
3 เลือกห้อง เลือกวัน และเลือกเวลาที่ต้องการใช้บริการ พร้อมเป็นที่ต้องมูล
4 ทำการค้นหาห้องที่ต้องการใช้งาน
5 เลือกห้อง เลือกวัน และเลือกเวลาที่ต้องการใช้บริการ พร้อมเป็นที่ต้องมูล
6 แสดงบัตรนักศึกษา/บัตรสมาชิกห้องสมุด เพื่อนำใช้บริการตามวันและเวลาที่ทำการจองไว้
https://arit.kpru.ac.th
สำนักวิทยบริการและเทคโนโลยีสารสนเทศ มหาวิทยาลัยราชภัฏกำแพงเพชร

ประชาสัมพันธ์

กิจกรรมส่งเสริมการใช้บริการแหล่งเรียนรู้

ประชาสัมพันธ์

กิจกรรมส่งเสริมการใช้บริการแหล่งเรียนรู้

สำนักวิทยบริการและเทคโนโลยีสารสนเทศ มหาวิทยาลัยราชภัฏกำแพงเพชร
เลขที่ 69 หมู่ที่ 1 ตำบลนครชุม อำเภอเมือง จังหวัดกำแพงเพชร 62000
โทรศัพท์ 055-706555 ต่อ 1503 เว็บไซต์ : https://arit.kpru.ac.th/

ประชาสัมพันธ์

ศูนย์คอมพิวเตอร์

ประกาศรายชื่อ ! ผู้มีสิทธิ์สอบวัดมาตรฐานคอมพิวเตอร์

เดือน กุมภาพันธ์ 2569 ครั้งที่ 2 ประจำปีการศึกษา 2/2568

REMINDER

กำหนดสอบ : 11 กุมภาพันธ์ 2569

ประกาศผล : 17 กุมภาพันธ์ 2569

DON'T FORGET!

สิ่งที่ต้องเตรียมมาในวันสอบ

- ☑ บัตรนักศึกษา หรือ บัตรประชาชน
- ☑ บัตรประจำตัวเข้าห้องสอบ
- ☑ แต่งกายชุดนักศึกษาเท่านั้น
- ☑ บัตรนักศึกษาออนไลน์ใน KPRU Mind ได้

เวลา 17.00 - 19.30 น.

หากไม่ปฏิบัติตามข้อดังกล่าวจะไม่อนุญาตให้เข้าห้องสอบ

เปิดระบบรับสมัคร สอบมาตรฐานคอมพิวเตอร์

เดือน กุมภาพันธ์ 2569 ครั้งที่ 3 ประจำปีการศึกษา 2/2568

เปิดรับสมัคร	ประกาศรายชื่อ	จัดสอบ	ประกาศผลสอบ
9-11 กุมภาพันธ์ 2569	13 กุมภาพันธ์ 2569	18 กุมภาพันธ์ 2569	24 กุมภาพันธ์ 2569

สมัคร
- เวลา 09.00-11.40 น.(ชำระเงินก่อนเวลา 12.00 น.)
- เวลา 12.01-16.30 น.(ชำระเงินก่อนเวลา 16.20 น.)

เวลา 17.00 - 19.30 น.

สำนักวิทยบริการและเทคโนโลยีสารสนเทศ มหาวิทยาลัยราชภัฏกำแพงเพชร
เลขที่ 69 หมู่ที่ 1 ตำบลนครชุม อำเภอเมือง จังหวัดกำแพงเพชร 62000
โทรศัพท์ 055-706555 ต่อ 1503 เว็บไซต์ : https://arit.kpru.ac.th/

ประชาสัมพันธ์

ศูนย์ภาษา

EXAM ประกาศ

LC ANNOUMCEMENT

ลงทะเบียนสอบมาตรฐานภาษาอังกฤษสำหรับบุคลากร

ลงทะเบียน: 2 - 17 กุมภาพันธ์ 2569

สอบ : 18 กุมภาพันธ์ 2569 13.30 น.
ห้อง 25601

โทร 055-706555 ต่อ 1561 และ 1571 หรือ 0910196615

SCAN HERE

ตารางสอบภาษาอังกฤษ ประจำเดือนกุมภาพันธ์ 2569

สอบรอบเช้า 9.00 น.
สอบรอบบ่าย 13.00 น.

ห้อง 25601

หมายเหตุ : ให้เช็ควันเวลา
โดยละเอียดใน LINK
หรือ SCAN QRCODE

MON	TUE	WED	THU	FRI	SAT	SUN
26	27	28	29	30	31	1
2 สอบปกติ	3 สอบปกติ	4 สอบปกติ	5 สอบปกติ	6 สอบปกติ	7	8
9 สอบปกติ	10 สอบปกติ	11 สอบปกติ	12 สอบปกติ	13 สอบปกติ	14	15
16 สอบปกติ	17 สอบปกติ	18 9.00 นักศึกษา 13.00 บุคากร	19 สอบปกติ	20 สอบปกติ	21	22
23 สอบปกติ	24 สอบปกติ	25 สอบปกติ	26 สอบปกติ	27 สอบปกติ	28	1
2	3	4	5	6	7	8

สำนักวิทยบริการและเทคโนโลยีสารสนเทศ มหาวิทยาลัยราชภัฏกำแพงเพชร
เลขที่ 69 หมู่ที่ 1 ตำบลนครชุม อำเภอเมือง จังหวัดกำแพงเพชร 62000
โทรศัพท์ 055-706555 ต่อ 1503 เว็บไซต์ : https://arit.kpru.ac.th/

สถิติให้บริการ

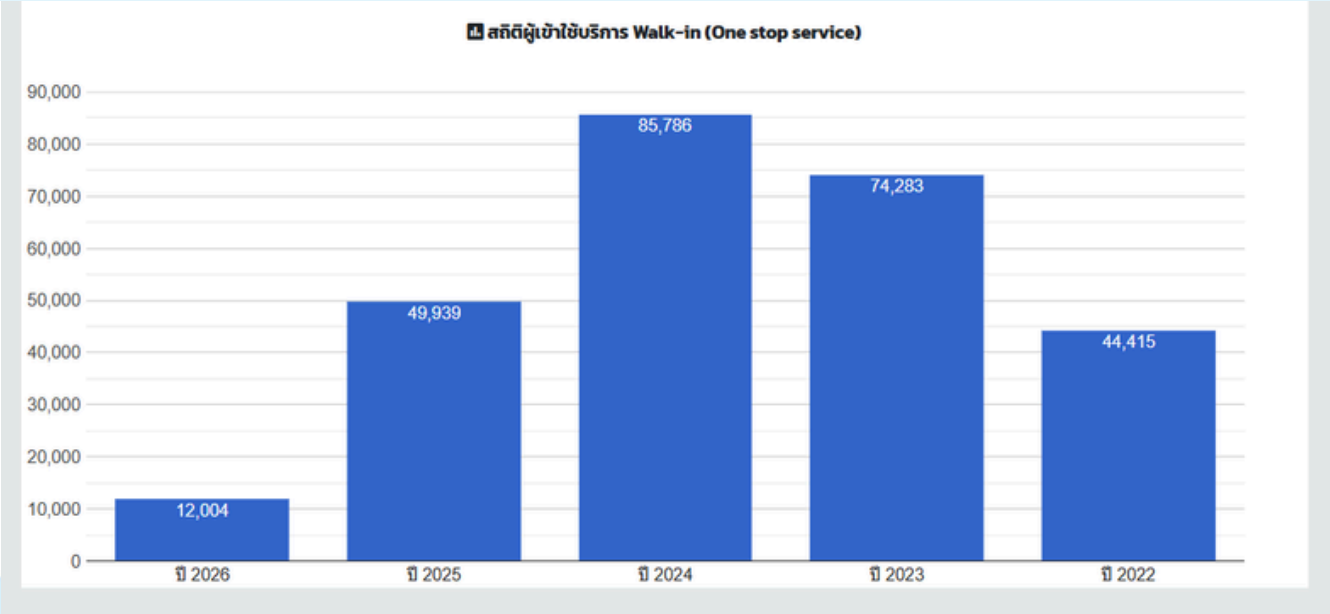

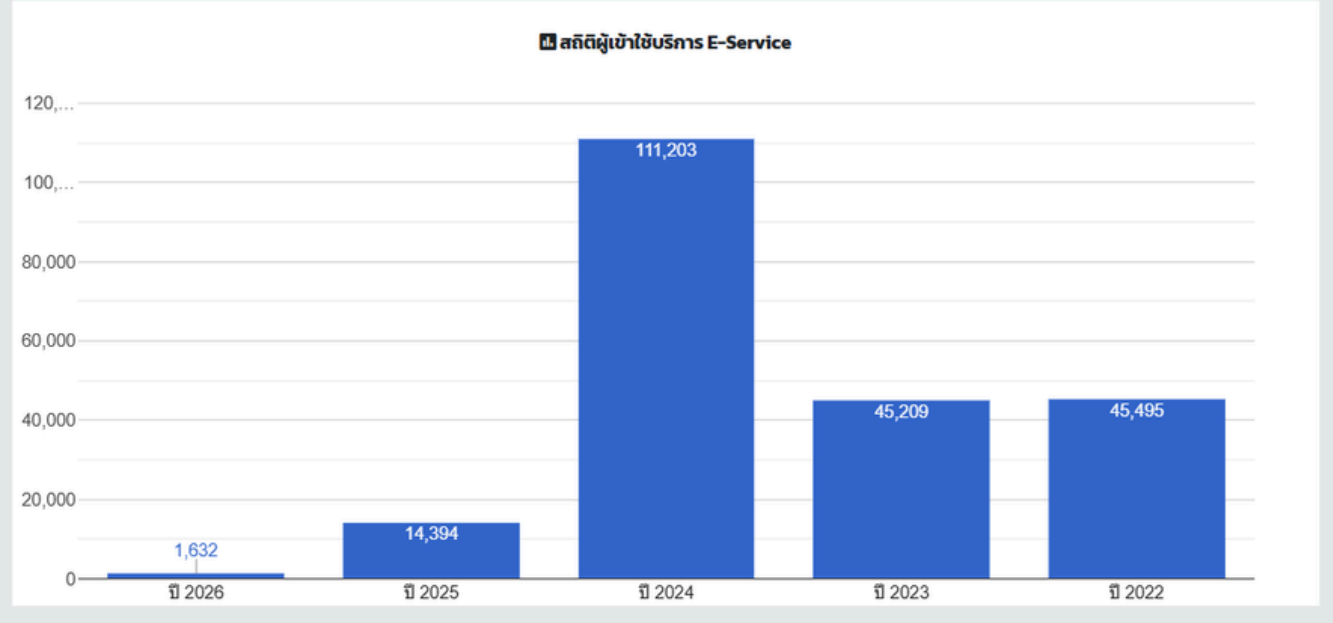

สำนักวิทยบริการและเทคโนโลยีสารสนเทศ มหาวิทยาลัยราชภัฏกำแพงเพชร
เลขที่ 69 หมู่ที่ 1 ตำบลนครชุม อำเภอเมือง จังหวัดกำแพงเพชร 62000
โทรศัพท์ 055-706555 ต่อ 1503 เว็บไซต์ : https://arit.kpru.ac.th/

สถิติบริการ
สำนักวิทยบริการและเทคโนโลยีสารสนเทศ
ประจำเดือน กุมภาพันธ์ 2569

ผู้เข้าใช้บริการ	6,504	คน
บริการ e-Services	572	ครั้ง
บริการ ยืม-คืน	1,482	รายการ
บริการสิ่งพิมพ์ต่อเนื่อง	82	รายการ
บริการออนไลน์	170,347	ครั้ง
บริการห้องฯ	17	ครั้ง
KPRUActivity2U	86,113	ครั้ง

ที่ปรึกษา

ผู้ช่วยศาสตราจารย์ ดร.ชญาดา กลิ่นจันทร์
ผู้ช่วยศาสตราจารย์พรหมเมศ วีระพันธ์

กองบรรณาธิการ

นายอนุชา พวงผกา
บุคลากรสำนักวิทยบริการและเทคโนโลยีสารสนเทศ

เจ้าของ

งานประชาสัมพันธ์
สำนักวิทยบริการและเทคโนโลยีสารสนเทศ
https://arit.kpru.ac.th/

SUSTAINABLE DEVELOPMENT GOALS

สำนักวิทยบริการและเทคโนโลยีสารสนเทศ มหาวิทยาลัยราชภัฏกำแพงเพชร
เลขที่ 69 หมู่ที่ 1 ตำบลนครชุม อำเภอเมือง จังหวัดกำแพงเพชร 62000
โทรศัพท์ 055-706555 ต่อ 1503 เว็บไซต์ : https://arit.kpru.ac.th/