วารสาร เล่ม 5

หนึ่งสองนาที

แนะนำนายกสมาคม–ไทยธุรกิจการท่องเที่ยว

เยาวลักษณ์ แพ่งสภา เกิดเมื่อ ๑๐ ตค. ๒๔๗๙ ที่กรุงเทพฯ จบการศึกษาจาก รร. มาแตร์เดอีวิทยาลัย และวิชาเลขานุการที่ออสเตรเลีย และสหรัฐอเมริกา เริ่มทำงานด้านธุรกิจการท่องเที่ยวมา ๒๐ ปีเต็มแล้ว ปัจจุบันดำรงตำแหน่งผู้อำนวยการบริษัท เมโทรโปลแทรเวิลเซอร์วิส นายกสมาคมไทยธุรกิจการท่องเที่ยว รองประธานอาเซียนต้า และกรรมการสมาคมพาต้า

'เยาวลักษณ์' มีความตั้งใจ อย่างยิ่งที่จะส่งเสริมธุรกิจการท่องเที่ยวให้ก้าวหน้า เพื่อช่วยเศรษฐกิจ ให้เจริญรุ่งเรือง เพื่ออนาคตของเยาวชน ซึ่งขณะนี้กำลังติดต่อให้ประเทศอาเซียนทั้งหลาย แลกเปลี่ยนนักศึกษาเพื่อฝึกอบรมและดูงานระหว่างประเทศด้วย

ทางด้านครอบครัว 'เยาวลักษณ์' แต่งงานแล้วกับ พ.อ. โสวัจ แพ่งสภา. *...บ้านเมือง วันที่ 26 มิถุนายน พ.ศ. 2520...*

วันละชีวิต..."กิตติมา"

ชุดที่ 10 วารสาร มีจำนวน 5 เล่ม

ใหญ่ที่สุดในรอบปี, ฉลอง 20 ปีเอราวัณ

พล.ร.อ.สงัด ชลออยู่ มีท เดอะเพรส

ฉลอง ๒๐ ปี เอราวัณค่ำวานซืน พล.ท. เฉลิมชัย จารุวัสตร์ ยืนรับแขกพันกว่าคนในห้องเอราวัณในฐานะประธานกรรมการและกรรมการผู้จัดการ วันสุดท้าย ก่อนจะอำลาตำแหน่งหลังไป พร้อมกลองวัน เกิดตัวเอง ไปในตัว พล.ร.อ.สงัด ชลออยู่ รัฐมนตรีคนเดียว ในรัฐบาลไปร่วมงาน บอก "คนเยอะจัง" แล้ว มีทเดอะเพรส เงียบ ทักใหญ่

๒ ชั่วโมงกว่าของงานค็อกเทลใหญ่ ที่สุด ในรอบปีอีกงาน แขกเชิญ ห้วงการล้นหลามจากในห้องเอราวัณ ล้นออกไปถึงสวน แล้วเลยต่อไปถึงสระน้ำ กับแกล้มและอาหารนานาชนิด ออกร้านเต็มไปหมดทั่ว บรรยากาศของ เสียงเพลงแบบคลาสสิคจาก วงดุริยางค์ทหารเรือ แผ่ว ๆ สอดแทรกกับเสียงคุยของแขกมาก

หน้าหลายตา

พล.ร.อ.สงัด ชลออยู่
ปรารภ โมกขะเวส
วีระศักดิ์ เพชรสิงห์
เฉลิมพล ชาญวิเศษ
ณนัด คอมันตร์
จรูญ วัฒนากร
บรรเจิด ชลวิจารณ์
ดร.อำนวย วีรวรรณ
พจน์ สารสิน
เยาวลักษณ์ แพ่งสภา
นายกสมาคม ไทยธุรกิจ ทองเทียวเพิ่งกลับ จากยุโรปหมาดคุยจ้อ เสียง หัวรอ คิกคาก
มนัสพาสนิ ชูโต
ดร. สมศักดิ์ ชูโต
รุงฤทธิ์ สยามานนท์

เดอะว้อยซ์ออฟเดอะเนชั่น วันพฤหัสบดีที่ ๒๓ กันยายน พ.ศ. ๒๕๑๙

******

The luncheon and meeting of ATTA was held in the Narai Hotel's Ayudhya Room the other day presided over by Mrs Yaowalak Pangsapa, the president.

The meeting was highlighted with the award winning film called "The Man who Skied down the Everest" which was part of Nepal's Promotion in Bangkok.

Joining the meeting as guests of honour were Mr C.B. Ghotaney (Reginal Director) and Mr I.K. Pradhan (P.R.) both are of the Royal Nepal Airlines.

Mrs Yaowalak Pangsapa

เลี้ยงส่ง พล.ท. เฉลิมชัย จารุวัสตร์ ผอก. องค์การส่งเสริมการท่องเที่ยว เลี้ยงส่งสมาชิกสมาคมพาต้า ซึ่งจะเดินทางไปประชุมและจัดงาน ไทยแลนด์ไนท์ที่ฮาวาย, ที่โรงแรมเอราวัณ เมื่อคืนวันที่ 8 เม.ย.

พ่อม่าย กับงาน พาต้า

พล.ท. เฉลิมชัย จารุวัสตร์ ผอก. อสท. เลี้ยงสมาชิกสมาคมพาต้า ก่อนไปประชุมใหญ่ที่ฮาวาย เมื่อค่ำวานซืนนี้ ที่เอราวัณ

■มอบประกาศ

นายกร ทัพพะรังสี รัฐมนตรีประจำสำนักนายกรัฐมนตรี ในฐานะที่ควบคุมเรื่องการท่องเที่ยว ของประเทศอยู่ด้วย เป็นประธานมอบประกาศนียบัตรแก่ผู้สำเร็จการอบรม รุ่นที่ 7 ของสถาบัน การอบรมวิชาการ ท่องเที่ยว และการโรงแรมบางแสน (สรท.)

ดาวดวง วันพฤหัสบดี ที่ 8 มิถุนายน 2532

บางกอกโพสต์ วันพฤหัสบดี ที่ ๕ กันยายน พ.ศ. 2517

คม (ขวา) มร.กาน ผจก. สายการบินมาเลเซีย จัดงานเลี้ยงครบรอบ ๒ ปี ที่สายการบินมาเลเซียประสบความสำเร็จในการดำเนินธุรกิจนี้มาที่โรงแรมเชอราตัน มีกรรมการจากสายการบินอื่นไปร่วมอย่างคับคั่ง

(บน) เยาวลักษณ์ แพ่งสภา แห่งสมาคมไทยธุรกิจท่องเที่ยว ประชุมสมาชิกประจำเดือนและรับประทานอาหารกลางวันพร้อมกับเทศกิตติธนี (ล่าง) หนังสือพิมพ์รายวัน วันที่ 27 ตุลาคม 2519

คุณประยงค์ สมความคิด เยาวลักษณ์ คุณณรงค์ เจริญสุข

15 ธันวาคม พ.ศ. 2518 (ค.ศ. 1975)

Travel Asia DECEMBER 15, 1975

Over 500 Bangkok travel industry people went to the Thai PATA chapter's Aloha Night function last month to raise money for Thailand's activities at the PATA convention in Honolulu next year — including (from left) chapter chairman Kam Chaturachinda, Association of Thai Travel Agents president Yaowalak Paengsapa, and Thai Hotels Association president Somnuk Sinhabaeda.

President of the Thailand Incentive and Convention Association Dharmnoon Prachuabmoh held a board meeting at the Central Plaza Hotel to bid farewell to Bert van Wallbeek, marketing director of the Royal Orchid Sheraton Hotel & Towers, and TICA executive director Staporn Sirisinha.

Photo shows Mr Staporn, Mr Dharmnoon and Mr Wallbeek (fourth, fifth and sixth from right) with other TICA members.

Bangkok Post November 1,1988

Getting together for travel talk and friendship at a lively luncheon meeting in the Sheraton's Murano Room on Tuesday were active members of SKAL Club. The occasion was the monthly gathering to give members of airline, hotels and travel agents an opportunity to get to know one another. The 80 members and guests also honoured former Director-General of the Tourist Organisation of Thailand Gen Chalermchai Charuvatr who was bestowed with a life membership.

Seen chit-chatting are, from left, Sunthorn Attaphongse of Arlymear Travel, Suchada Navaraj of Rose Garden, Yavalaksana Pangsapa, President of Association of Thai Travel Agents, Soji Robert of Temple Publicity Services and Gen Chalermchai.

Admiring the spread of Italian delicacies during the opening cocktail party of the Italian Festival," Intermezzo Italiano", from left, Mrs Supacharee Bhirombhakdi, Mr G. Denaro, Alitalia Commercial Manager, Mr Pairote and Khunying Banleng Jayanama, Mary Chirathiwat and Yawalaksana Paengsapha.

THIS happy group are seen enjoying cocktails after a recent seminar hosted by the Malaysian Information Centre at Bangkok's Hyatt Rama Hotel.

The seminar was staged to promote travel by Thai tourists to Malaysia and included in the afternoon's programme were films on the country's attractions and discussions on current developments in the travel industry.

Pictured, from left to right, are: Mr. Bjarne Christiansen, sales representative for Scandinavian Airlines in Bangkok; Mrs. Yavalaksana Pangsapa, of Metropole Travel;

Mr. Jan Pilebo, of Thai International's marketing division; and Mr. Z.A. Halim, head of the Malaysian Tourist Information Centre's Bangkok office.

THE ASEANTTA convention was not all work and no play. The Philippines' Department of Tourism hosted a party on the roof of its Manila headquarters on one evening and Yaovalaksana Bhaengsabha, president of the Association of Thai Travel Agents, is seen here dancing with a member of a Filipino cultural dance group which entertained guests.

TTG April 17, 1976

BANGKOK POST TUESDAY JULY 13, 1976

When travel people gather you can guess what they talk – Travel Talk – with capital T's! Korean Air Lines gave a party for travel agents and airlines people from thither and yon round the USA at the Sheraton recently. On a familiarisation tour of the Far East, they have found their welcome here quite stunning. From left, Michael Passafiume of Gold Coast Tours, Coral Gables, Florida, Jess Woods of Woody's Tours, Little Rock Arkansas, the ever-charming Yavalaksana Pangsapa of Metropole Travel Service right here in Bangkok and the party's host Y.M. Yoon, Regional Manager for Korean Air Lines.

Guest speaker Nibhond Sasidhorn delivered a speech on the topic "Make Thailand a Land of Gold" at the monthly luncheon of the Association of Thai Travel Agents at the Montien Hotel last Tuesday. Dr Nibhond, centre, is enjoying a chat with Yavalaksana Pangsapa, managing director of Lucky Travel Service Co Ltd (left).

เดลินิวส์ วันอังคารที่ 23 ตุลาคม พ.ศ. 2527

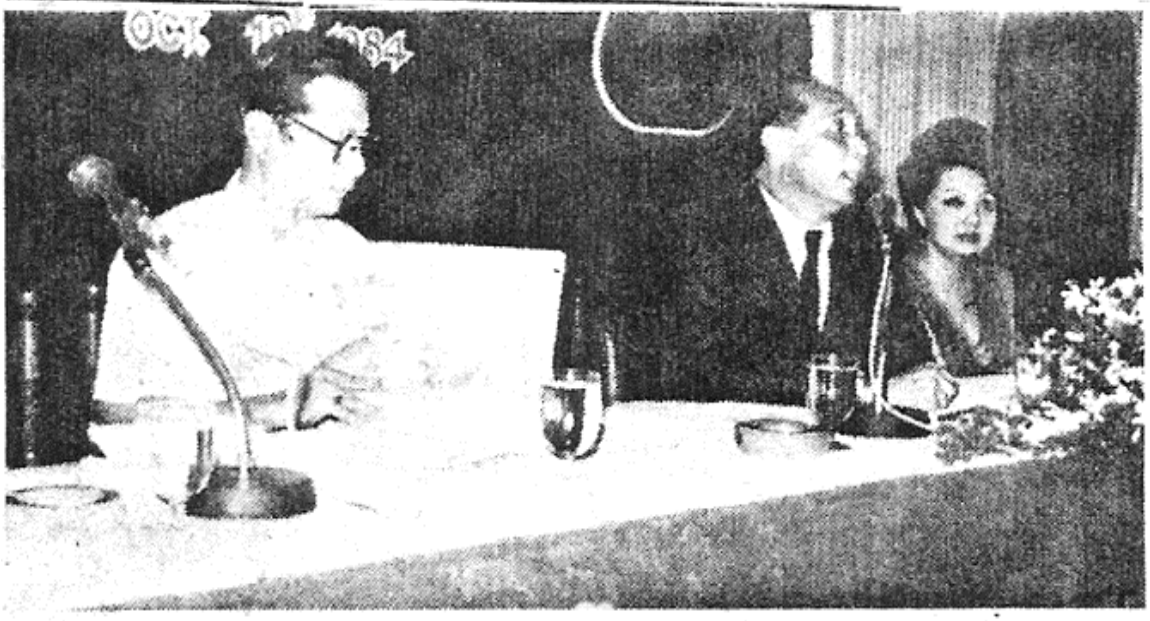

ประชุมพล นายกสมาคมไทยธุรกิจท่องเที่ยวจัดประชุม สมาชิกประจำเดือนตุลาคม ที่ห้องกิ่งเพชร โรงแรมเอเชีย คงเตรียมรับฤดูการท่องเที่ยวประสาคนรอบคอบ

Finnair celebrated Christmas and its fourth anniversary of operation in Thailand by organising a "Finntastic" reception at Le Meridien President Hotel. More than 500 distinguished guests were feted with superb food and treated to lively music and lucky draws. Picture shows Finnair's manager for Thailand Jyrki Lehtovaara (left) happily posing with Yawalaksana Pangsapa, secretary general of the Association of Thai Travel Agents.

นักธุรกิจสตรีรุ่นแรก

อังคณา กะลันตานนท์ สตรีไทยคนแรกที่ก้าวเข้าสู่ธุรกิจการโรงแรม เชิญสตรีนักธุรกิจและวิชาชีพที่ดีเด่นรุ่นๆ เดียวกัน มาพบปะสังสรรค์และรับประทานอาหารกลางวันร่วมกัน เพื่อรำลึกถึงความหลังครั้งเก่าก่อน ณ ห้องนอร์มังดี โรงแรมโอเรียนเต็ล

27 พฤษภาคม 2532

จุกจุก จิ๊กจิ๊ก

เยาวลักษณ์ แพ่งสภา นายกสมาคมไทยธุรกิจการท่องเที่ยว เห็นการท่องเที่ยวของไทยทรุดเต็มที ดิ้นรนเต็มที่ **ร่วมใจกันหลาย ๆ ฝ่าย** อุตส่าห์จัดงานเพื่อทำการต้อนรับ สื่อมวลชนจากต่างประเทศเพื่อให้ช่วยแพร่หลายกิจการ....เอาใจช่วยครับ !.....●

วันที่ 23 ตุลาคม พ.ศ. 2527

ธุรกิจการท่องเที่ยว

นายกสมาคมไทยธุรกิจการท่องเที่ยว จัดประชุมสมาชิก ที่โรงแรมเอเชีย หนังสือพิมพ์เดลิมิเรอร์

Learning all about PATA

MEMBERS of the PATA Chapter of Thailand held their monthly luncheon meeting at the Montien Hotel's Methee Room.

Main item on the programme was a talk on the 25th anniversary of PATA given by the guest of honour from *Pacific Travel News,* Mr. William L. Hewes.

Seen in conversation are, from the left: Mr. Chower Narula, director of Temple Publicity Services, Bangkok; Mrs. Yaovalaksana Bhaengsabha, president of the Association of Thai Travel Agents; Mr. Soji Robert, president of the Skal Club of Bangkok; and Mr. William L. Hewes.

TTG ASIA November 5 1976

ไทยพาณิชย์มอบป้าย

เสรี วังสิไพจิตร รองผู้ว่าการการท่องเที่ยวแห่งประเทศไทย และนิมิตร เศวตไกรพ ผู้จัดการเขต 8 ธนาคารไทยพาณิชย์ ได้มอบป้ายต้อนรับและบอกทางเข้าแหล่งท่องเที่ยวในเกาะสมุย ให้กับ เฉลิมพร รัตนวงศ์ นายอำเภอเกาะสมุย ณ บริเวณตลาดหน้าทอน เกาะสมุย จังหวัดสุราษฎร์ธานี เมื่อเร็ว ๆ นี้ และมีเยาวลักษณ์ร่วมงาน. ไทยรัฐ วันศุกร์ ที่ 2 มิถุนายน 2519..

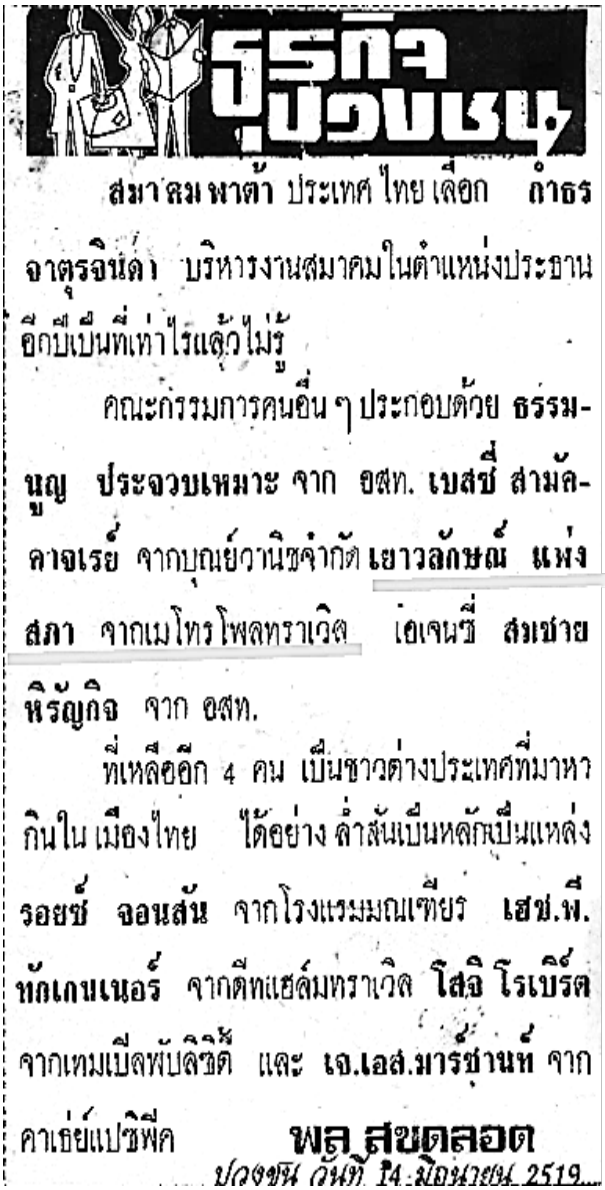

ธุรกิจ ปวงชน

สมาคมพาต้า ประเทศไทย เลือก กำธร จาตุรจินดา บริหารงานสมาคมในตำแหน่งประธาน อีกปีเป็นที่เท่าไรแล้วไม่รู้

คณะกรรมการคนอื่น ๆ ประกอบด้วย ธรรมนูญ ประจวบเหมาะ จาก อสท. เบสซี่ สามัคคาจเรย์ จากบุณย์วานิชจำกัด เยาวลักษณ์ แพ่งสภา จากเมโทรโพลทราเวิล เอเจนซี่ สมชาย หิรัญกิจ จาก อสท.

ที่เหลืออีก 4 คน เป็นชาวต่างประเทศที่มาหากินในเมืองไทย ได้อย่างล่ำสันเป็นหลักเป็นแหล่ง รอยซ์ จอนสัน จากโรงแรมมณเฑียร เฮช.พี. ทักเกนเนอร์ จากดีทแฮล์มทราเวิล โสจิ โรเบิร์ต จากเทมเปิลพับลิซิตี้ และ เจ.เอส.มาร์ชานท์ จาก คาเธ่ย์แปซิฟิค

พล สุขดลอด

ปวงชน วันที่ 14 มิถุนายน 2519

บทบาทสตรี

■ รายการคิดถึงเยาวชนของเย็นจิตต์ รพีพัฒน์ ณ อยุธยา สุขสม เจริญผล เยาวลักษณ์ แพ่งสภา และ กอบกุล กุลวิวัฒน์ ที่นำข้าวเหนียวมะม่วงไปเลี้ยงเด็ก ๆ บ้านมุทิตา เมื่อเที่ยงวันวาน ยังไม่จบดงมีต่ออีกวัน คือวันที่ 17 นี้ แต่คราวนี้เป็นเลี้ยงข้าวเหนียวน้ำกะทิ ทุเรียน■

ไทยรัฐ วันที่ 8 เมษายน พ.ศ.2523.

(ภาพล่าง) กำธร จาตุรจินดา ประธานสมาคมพาต้า จัดประชุมคณะกรรมการสมาคม โดยมีธรรมนูญ ประจวบเหมาะ รองผู้อำนวยการ อสท. ไปร่วมงานด้วยที่ห้องเมธี โรงแรมมณเฑียร เมื่อเร็ว ๆ นี้

คุณประสานศิริ สมรรคจันทร์ เยาวลักษณ์ คุณธรรมนูญ ประจวบเหมาะ คุณกำธร จาตุรจินดา

ทุกท่านในภาพนี้ได้ร่วมมือ สนับสนุนในการท่องเที่ยวประเทศก้าวหน้า มาถึงทุกวันนี้

สมาคมไทยธุรกิจท่องเที่ยว (แอ๊ตต้า) จะร่วมมือกับ อสท. จัดเจ้าหน้าที่ไทยเดินทางไปแก้ภาพพจน์ของไทยในต่างประเทศ

นายจารึก จิตตกวีวัฒน์ เลขาธิการของสมาคมฯ เผยว่าจากการประชุมของสมาคมเมื่อวันที่ 27 ตค. ที่ผ่านมา ได้มีการลงมติที่จะร่วมกับองค์การส่งเสริมการท่องเที่ยวแห่งประเทศไทยในการจะจัดเจ้าหน้าที่ อสท. ไปยังประเทศต่าง ๆ โดยทางสมาคมจะส่งนางเยาวลักษณ์ แห่งสภานายกสมาคมไทยธุรกิจท่องเที่ยว, นายสุจินต์ เบญจรงคกุลนายกสมาคมอุตสาหกรรมท่องเที่ยว นายวินชัย บุลกุล นายกสมาคมส่งเสริมการ

ท่องเที่ยวพัทยา และนายสมนึก สิงหแพทย์ นายกสมาคมโรงแรมไทยไป และจะตระเวนไปในแถบยุโรป อเมริกา ประมาณปลายเดือนพฤศจิกายนนี้ ซึ่งเชื่อว่าโครงการดังกล่าว จะช่วยให้ชาวต่างประเทศ เห็นภาพพจน์ที่ดี และสนใจประเทศไทยมากขึ้น

อนึ่ง สำหรับทางด้านเจ้าหน้าที่ อสท. นั้น มรว. หญิงมิสกมาน รุจวิชัย ได้เปิดเผยว่าเป็นการนำเจ้าหน้าที่ไปผลัดเปลี่ยนกับเจ้าหน้าที่เดิม ซึ่งมีวาระครบ 4 ปีแล้ว โดยให้นายมานะ ชอบธรรม ไปเปลี่ยนนาย สถาพร สิริสิงห์ ที่นิวยอร์ก นายภูมิศิริ ไชยปรีชา ไปเปลี่ยนนายภัชรพงษ์ อภิชาตะพงษ์ ที่ลอสแอลเจลิส นายพรศิริ มโนหาญ ไปเป็นผู้ช่วย สนว. ใหม่ของ นายมนูญ วงศ์โกมลเชษฐ ที่ลอนดอน และนายไพศาล วังซ้าย ไปประจำอยู่โตเกียว.

จิตกา ซุบซิบ

ดาวสยาม วันที่ 18 กันยายน 2519

□ □ **เยาวลักษณ์ แพ่งสภา** เป็นสตรีไทยคนแรกที่ ได้รับเลือกเป็น รองประธานอาเซียนว่าด้วยการท่องเที่ยวเป็นปีที่สองที่มนิลาเมื่อสัปดาห์ก่อนศุกร์นี้ ตอนเลยพลบค่ำ **เยาวลักษณ์ แพ่งสภา** กับ **ประสานศิริ สมรรคจันทร์**จะกลับจากประชุมที่ฮาวาย.

ไอนุทิน อนันตอนา.

*พ่อใจไขข่าว...***เยาวลักษณ์ แพ่งสภา** บินไปมนิลาวันนี้เพื่อร่วมประชุมสมาคมท่องเที่ยวของกลุ่มประเทศอาเซียนหรือ ASEANTA ซึ่งเธอได้รับเลือกเป็นรองประธานและกรรมการมนุษยสัมพันธ์ จากการประชุมที่อินโดนีเซีย– – เธอจะกลับจากฟิลิปปินส์ในวันเสาร์แล้วจะบินต่อไปยังแคชเมียร์, อินเดีย

เดลิไทม์ วันอังคาร ที่ 6 กันยายน

ตามคำเชิญในช่วง 26 กันยา. ถึง 1 ตุลาคม–––

เยาวลักษณ์ แพ่งสภา นายกสมาคมไทยธุรกิจการท่องเที่ยว เชิญ ผวก. นครปฐม ราชบุรี และ กาญจนบุรี ไปให้ความเห็นเรื่องการส่งเสริมการท่องเที่ยวร่วมกัน ที่สวนสามพราน สี่โมงเช้า **เฉลิมชัย จารุวัสตร์** ไม่สน เล่นกลกับเรื่องเครื่องบินสนุกกว่า...

บุคคลถึงบุคคล...กระทะทองแดง...

.....● นำอาหารเลี้ยง คนชราบ้านบางแค วันที่ 24 กพ.23เวลา 12.00 น. เย็นจิตต์ ระพีพัฒน์ ณ อยุธยา...สุขสม เจริญผล เยาวลักษณ์ แพ่งสภา และ ดารณี วิจิตรเกษม ....ร่วมกัน เสียสละ .....● *ดาวสยาม วันที่ 23 กุมภาพันธ์ 2523...*

ส่วน **เยาวลักษณ์ แพ่งสภา จาริก จินตกวีวัฒน์ อนันต์ สันตศิริ และ ประสานศิริ สมรรคจันทร์** กำหนด กลับจากการประชุมพาด้าที่ฮ่องกง ถึงดอนเมืองวันที่ 18 เดือนนี้.....■

ดาวสยาม..

.....● **สตรีไทย** คนแรก **เยาวลักษณ์ แพ่งสภา** ได้รับเลือกเป็นอุปนายกของสมาคมอาเซียนพาด้า ที่สิงคโปร์

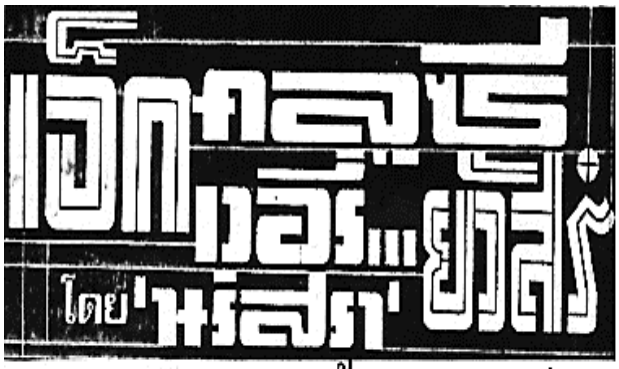

ครบรอบแต่งงาน 25 ปี (15 กพ.) **น้อยนภา ตันติสวี** ทราบว่าฉลองกับพ่อบ้านกันสองต่อสอง..ทางด้าน **เยาวลักษณ์ แพ่งสภา** เพิ่งกลับจากไปประชุมการท่องเที่ยวที่ **สิงคโปร์**... *ดาวสยาม วันที่ 24 กุมภาพันธ์ 2523...*

....ทางด้าน **สุขสม เจริญผล, เยาวลักษณ์ แพ่งสภา, เย็นจิตต์ รพีพัฒน์ ณ อยุธยา, ดารณี วิจิตรเกษม** และ **สมคิด ชวาลวิวัฒน์** ไปแจกเครื่องเรียนแก่เด็กนักเรียนวัดธรรมมงคล.....● *อาจารย์สุข...*

ดาวสยาม วันที่ 29 มีนาคม 2532 อาจารย์สุข......● ท้ายข่าว ยกให้คนทำดี **สุขสม เจริญผล, เย็นจิตต์ ระพีพัฒน์, เยาวลักษณ์ แพ่งสภา,ถอบกุล กุลวิวัฒน์** และ **ดารณี วิจิตรเกษม** นำอาหารเลี้ยงเด็กที่สถานพินิจบ้านมุทิตาบางนา เวลาเที่ยงวันพรุ่งนี้....จ้ะ.....● **"นริสรา"**

นายกสมาคมไทยธุรกิจการท่องเที่ยวแห่งประเทศไทย (แอตตา) ขิญสมาชิก
มาร่วมสังสรรค์วันปีใหม่ ที่ห้องบางกอกคอนเวนชันเซ็นเตอร์ โรงแรม
ไฮแอทเซ็นทรัล พลาซา

TOURISM PARTY: The Bangkok and Kuala Lumpur offices of the Tourist Development Corporation of Malaysia (TDC Malaysia) Friday night jointly hosted a cocktail reception in the Regent of Bangkok's Pimarnman Room for Board Members of the ASEAN Tourism Association (ASEANTA) and members of the local travel industry.

Photo shows, from left: Mr Wichit Na-Ranong, Pearl Village; Mr Sunarjo, Garuda Indonesia; Mr Sri Mulyono Herlambang, Association of the Indonesian Tours & Travel Agencies; Tunku Iskandar; Mr Dharmanoon Prachuabmoh; Mr Razali Mohd Daud; and Ms Yavalaksana Pangsapa.

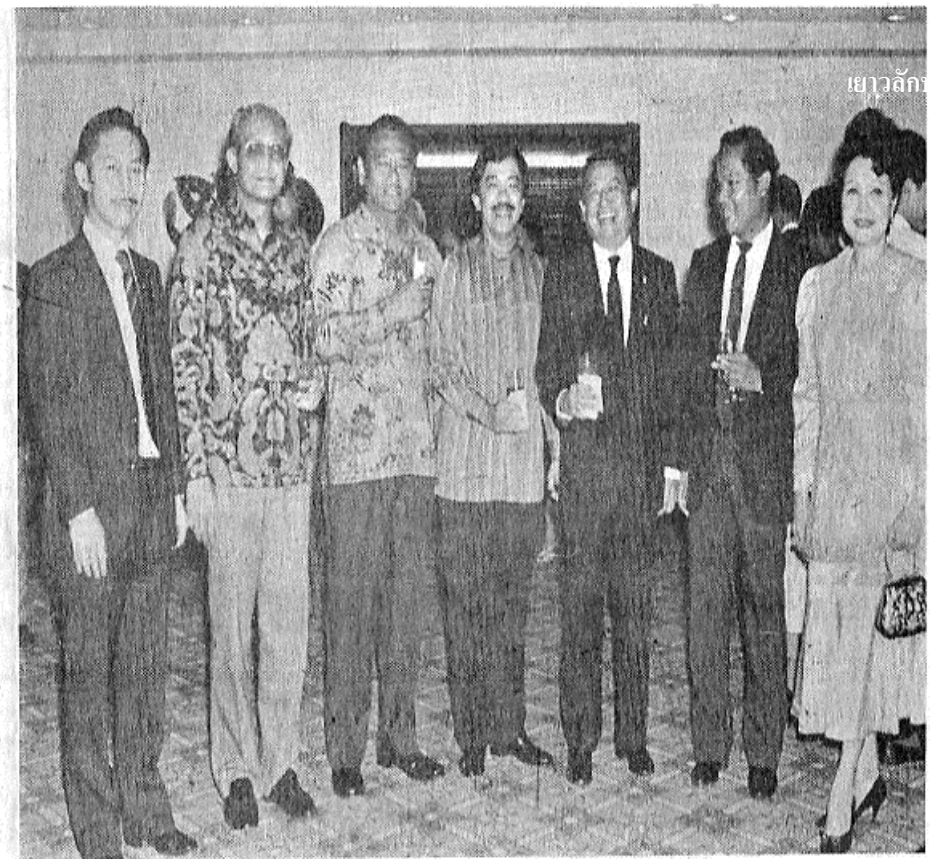

หนึ่ง สอง นาที

แนะนำนายกสมาคม–ไทยธุรกิจการท่องเที่ยว

เยาวลักษณ์ แพ่งสภา เกิดเมื่อ ๑๐ ตค. ๒๔๗๙ ที่กรุงเทพฯ จบการศึกษาจาก รร. มาแตร์เดอีวิทยาลัย และวิชาเลขานุการที่ออสเตรเลีย และสหรัฐอเมริกา เริ่มทำงานด้านธุรกิจการท่องเที่ยวมา ๒๐ ปีเต็มแล้ว ปัจจุบันดำรงตำแหน่งผู้อำนวยการบริษัท เมโทรโปลแทรเวิลเซอร์วิส นายกสมาคมไทยธุรกิจการท่องเที่ยว รองประธานอาเซียนต้า และกรรมการสมาคมพาต้า

'เยาวลักษณ์' มีความตั้งใจ อย่างยิ่งที่จะส่งเสริมธุรกิจการท่องเที่ยวให้ก้าวหน้า เพื่อช่วยเศรษฐกิจ ให้เจริญรุ่งเรือง เพื่ออนาคตของเยาวชน ซึ่งขณะนี้กำลังติดต่อให้ประเทศอาเซียนทั้งหลาย แลกเปลี่ยนนักศึกษาเพื่อฝึกอบรมและดูงานระหว่างประเทศด้วย

ทางด้านครอบครัว 'เยาวลักษณ์' แต่งงานแล้วกับ พ.อ. โสวัจ แพ่งสภา. *...บ้านเมือง วันที่ 26 มิถุนายน พ.ศ. 2520...*

วันละชีวิต.."กิตติมา"

Mr. Robert Soji คุณสมนึก สิงหแพทย์

ท่านผู้ว่าฯ สมชาย ท่านผู้ว่า พล.ท.เฉลิมชัย จารุวัสตร์

เลี้ยงส่ง พล.ท. เฉลิมชัย จารุวัสตร์ ผอก. องค์การส่งเสริมการท่องเที่ยว เลี้ยงส่งสมาชิกสมาคมพาต้า ซึ่งจะเดินทางไปประชุมและจัดงาน ไทยแลนด์ไนท์ที่ฮาวาย, ที่โรงแรมเอราวัณ เมื่อคืนวันที่ 8 เม.ย.

พ่อม่าย กับงาน พาต้า

พล.ท. เฉลิมชัย จารุ-วัสตร์ ผอก. อสท. เลี้ยง สมาชิก สมาคม พาต้า ก่อนไปประชุมใหญ่ที่ฮาวาย เมื่อค่ำวานซืนนี้ ที่เอราวัณ

แนวหน้า วันที่ 4 พฤษภาคม 2532

ส่งเสริมการท่องเที่ยว : ธรรมนูญ ประจวบเหมาะ ผู้ว่าการ การท่องเที่ยวแห่งประเทศไทย จัดการประชุมและแถลงข่าวเกี่ยวกับแผนการตลาดการท่องเที่ยวไทยปี ๒๕๓๓ โดยมี กำพล เตชะหรูวิจิตร นเรศ หอวัฒนะกุล เยาวลักษณ์ แพ่งสภา และนักธุรกิจทางด้านการท่องเที่ยว เข้าร่วมประชุมด้วย ที่ห้องบอลล์รูม โรงแรมสยามอินเตอร์–คอนติเนนตัล

ฯพณฯกร ทัพพะรังสี *รมต.ประจำสำนักนายกรัฐมนตรี (ประธานการท่องเที่ยว) ให้เกียรติเป็นประธานเปิดงานพิธีมอบรางวัลประทานประกาศเกียติคุณธุรกิจท่องเที่ยวดีเด่นครั้งที่ 1 โดยมีคุณประพันธ์ ชวนอวยา ผอ.อินไซด์ฯและคุณเรวุฒิ คุณเรวัติ จินดาพล ประธานที่ปรึกษาให้การต้อนรับเมื่อเร็ว ๆ นี้ที่โรงแรมเอเชีย* และ เยาวลักษณ์ แพ่งสภา ร่วมงาน

หนังสือพิมพ์ ท่องเที่ยว อินไซด์ธุรกิจ ฉบับวันที่ 20 มิถุนายน - กรกฎาคม พ.ศ. 2533

ให้ชาวต่างชาติได้รู้จัก: ดร.เจริญ คันธวงศ์ รมช.กระทรวงเกษตรและสหกรณ์ เป็นประธานในพิธีเปิดงาน "โครงการรณรงค์เผยแพร่ผลไม้ไทย ปี ๒๕๓๒" ที่โรงแรมรอยัลซิเวอร์

ท่านรองผู้ว่าฯ ททท. **คุณวีระเกียรติ** *และ* **คุณเยาวลักษณ์ แพ่งสภา** *พร้อมทานผู้มีเกียรติในธุรกิจท่องเที่ยว ร่วมเปิดงานสายการบินที่โรงแรมเอเชีย เมื่อเร็ว ๆ นี้*

อินไซด์ วันที่ 5–20 ธันวาคม 2531

สังสรรค์ปีใหม่ นายกสมาคมไทยธุรกิจท่องเที่ยว (แอตต้า) เป็นประธานจัดงานสังสรรค์ปีใหม่แก่บรรดากลุ่มสมาชิกของสมาคม ที่ห้องบางกอกคอนเวนชั่นเซ็นเตอร์ ศูนย์การค้าเซ็นทรัล พลาซา โดยมีบัญญัติ บรรทัดฐาน รัฐมนตรีประจำสำนักนายกรัฐมนตรี ให้เกียรติมาร่วมงาน เมื่อวันที่ ๒๗ธันวาคม ๒๕๒๘

แนวหน้า วันอังคาร ที่ 30 ธันวาคม พ.ศ. 2528

*(บน) **ทำหน้าที่เปิดงาน** เยาวลักษณ์ แพ่งสภา นายกฯไทยธุรกิจท่องเที่ยว โดย พัชรา สกุลชัยวาณิชย์ กก. เปรมฤดี จันทรสุวรรณ ฝ่ายปชส., สมนึก สุสาริกานนท์ ผจก. ฝ่ายอาหารและเครื่องดื่ม (ซ้าย) ลิ้มลองอาหารของภาคต่างๆ กับประธานโรงแรม ปราณี สกุลชัยวาณิชย์ และวินัย สกุลชัยวาณิชย์ ผจก.ทั่วไป*

เยาวลักษณ์ แพ่งสภา นายกสมาคมไทยธุรกิจการท่องเที่ยว เชิญ ผวก. นครปฐม ราชบุรี และ กาญจนบุรี ไปให้ความเห็นเรื่องการส่งเสริมการท่องเที่ยวร่วมกัน ที่สวนสามพราน สี่โมงเช้านี้ **เฉลิมชัย จารุวัสตร์** ไม่สน เล่นกลกับเรื่องเครื่องบินสนุกกว่า...

บุคคลอึงบุคคล.....กระทะทองแดง....

เทศกาลอาหารไทยสี่ภาค ที่รอยัลริเวอร์

วันนี้ถึง ๓๐ เมษายน

เดือนเมษายน อากาศร้อนๆ อย่างนี้ ถ้าอยู่ในบ้านรู้สึกร้อนรุ่มเต็มที ออกไปเปลี่ยนบรรยากาศนอกบ้านบ้างก็คงจะดีไม่น้อย โดยเฉพาะการออกไปรับประทานอาหารอร่อยๆ แปลกๆ ก็เป็นการผ่อนคลาย สบายปากอย่างหนึ่ง ซึ่งคุณคงจะชอบแน่ๆ เลย

และขณะนี้จนถึง ๓๐ เมษายน โรงแรมรอยัลริเวอร์ กำลังจัด **"เทศกาลอาหารไทยสี่ภาค"** ที่ห้องนทีทอง โดยในวันแรกของการเปิดงาน ผู้บริหารของโรงแรมได้เชิญ เยาวลักษณ์ แพ่งสภา นายกสมาคมไทยธุรกิจท่องเที่ยว ไปเป็นประธานเปิดงาน

อาหารไทยสี่ภาค จากฝีมืออร่อยๆ กำลังคอยคุณอยู่ อย่าลืมแวะเวียนไปนะคะ

แนวหน้า วันที่ 12 เมษายน พ.ศ. 2532

(บน) ผู้บริหารโรงแรม ยืนทำท่าเชิญชวนให้มารับประทานอาหารที่รอยัลริเวอร์ รับรองอร่อยแน่ๆ
(ซ้าย) แต่งกายให้เข้ากับบรรยากาศ สาวๆ ของชาวรอยัลริเวอร์

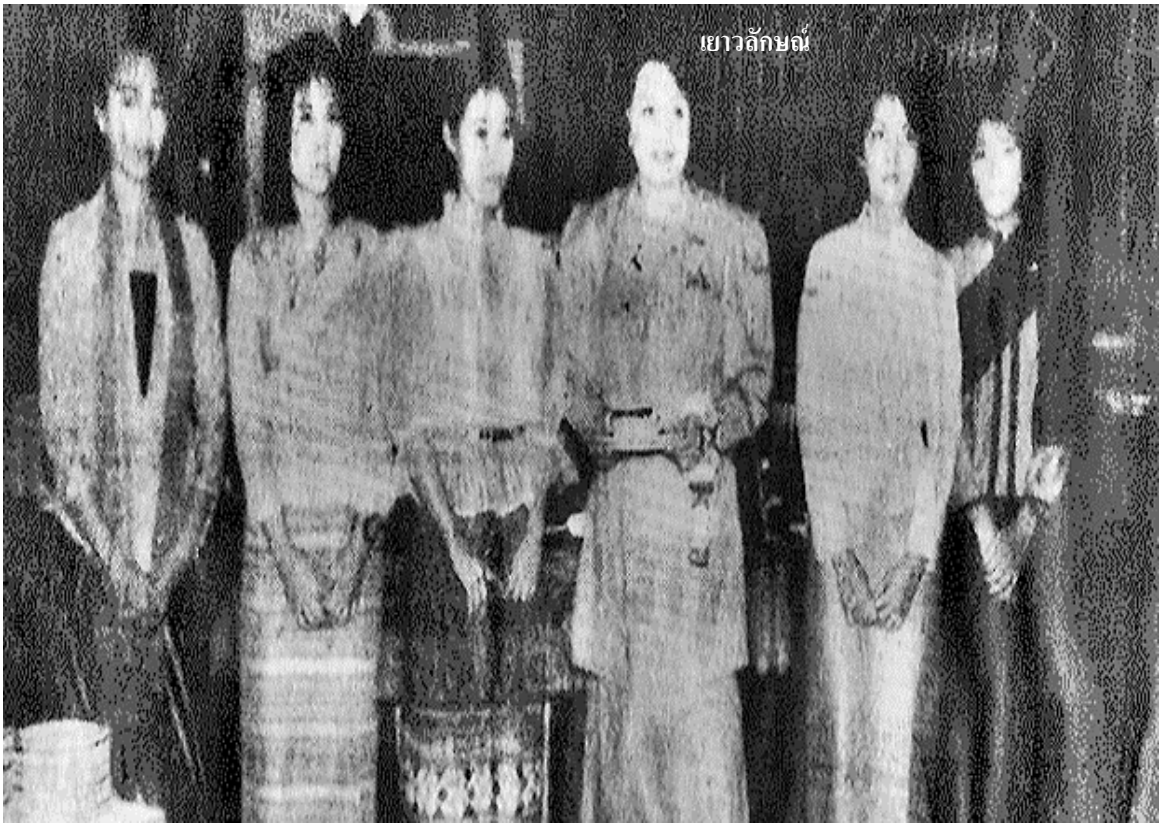

เดลินิวส์ วันจันทร์ที่ 20 กันยายน พ.ศ. 2519

สัมมนานักท่องเที่ยว พล.ต. ประมาณ อดิเรกสาร เปิดสัมมนาว่าด้วยแผนพัฒนาการท่องเที่ยว ฉบับที่ 4 ที่ห้องบอลรูม โรงแรมนารายณ์ เมื่อวันที่ 14 ก.ย.

● มาแตร์ บ้านเมือง 26 กรกฎาคม 2519

สาวๆมาแตร์ ไปช่วยกันฉลองครบรอบ ๔๘ ปีรร. ที่โรงแรมอินทรา เมื่อเที่ยงวันเสาร์

อินไซด์ 20–30 มีนาคม 2532

ธรรมนูญ ประจวบเหมาะ ผู้ว่าการการท่องเที่ยวแห่งประเทศไทย เป็นประธานในการประชุมคณะกรรมกา
ที่ปรึกษาโรงแรม และบริษัทนำเที่ยว อาทิ ดร.ศรีสุข จันทรางศุ อธิบดีกรมการบินพาณิชย์. กำพล เตชะหรูวิจิตร
กรรมการผู้อำนวยการโรงแรมเอเชีย. เยาวลักษณ์ แพ่งสภา นายกสมาคมไทยธุรกิจการท่องเที่ยว. นเรศ
ทอวัฒนกุล ผู้อำนวยการใหญ่ฝ่ายการตลาด บริษัท การบินไทย จำกัด ณ เดอะเกรทวลล์ โรงแรมเอเชีย

ธุรกิจการท่องเที่ยว คุณเยาวลักษณ์ แพ่งสภา สาวสองพันปีเหมือนกัน นายกสมาคมไทยธุรกิจท่องเที่ยว ประชุมประจำเดือนของสมาคม เมื่อบ่ายวันที่ 7 เม.ย. ที่โรงแรมมโนห์รา คนนั่งถัดไปคือ กำธร จาตุรจินดา ผจก. ของโรงแรมมณเฑียร

● ต้อนรับ ● เยาวลักษณ์ แพ่งสภา นายกสมาคมแอ๊ตก้า เป็นเจ้าภาพเลี้ยงอาหารค่ำแก่สมาชิกส่งเสริมการท่องเที่ยวจากฮ่องกง ที่โรงแรมเอเชียพัทยา เมื่อวันก่อน บ้านเมือง 26 มิถุนายน 2521.

ไทยรัฐ วันที่ 14 พฤษภาคม 2528

วุฒิสมาชิกสายป๋า มร.โรเบิร์ต เทียน เป ผู้จัดการใหญ่โรงแรมเอเชีย เลี้ยงแสดงความยินดีให้ วิจิตร ณ ระนอง ที่ได้รับแต่งตั้งเป็นวุฒิสมาชิก และที่สำมะคัญเป็น วุฒิสายป๋า ซะด้วย ที่ โรงแรมเอเชีย

Korn Tapparangsee, PM Office Minister, presided over the opening of "Sukhumvit Tourist Walkway" from Sukhumvit Soi 11 to Rajprasong intersection at Le Meridien President Hotel on Monday. Photo shows Mr Korn (third left) and others. and Yaovakaksana Pangsapa

ส่งเสริมท่องเที่ยว กร ทัพพะรังสี เป็นประธานเปิดเส้นทางเดินเท้าเพื่อการท่องเที่ยว บริเวณสุขุมวิทซอย 11 ถึงสี่แยกราชประสงค์ ณ โรงแรมเพรสิเด้นท์ โดยมี มร.จอร์จ โบห์แรง รอง ผจก.ใหญ่ และรัชนา ศังขะฤกษ์ ฝ่าย ปชส.ให้การต้อนรับและเยาวลักษณ์ แพงสภารวมงาน

หนังสือพิมพ์ส่วนกลาง 30 มิถุนายน 2529

คุณเยาวลักษณ์ แพ่งสภา สมาคมไทยธุรกิจท่องเที่ยวแห่งประเทศไทย ได้เป็นผู้ให้การสนับสนุนและให้เกียรติเป็นที่ปรึกษากิตติมศักดิ์ของ น.ส.พ. ส่วนกลาง ในด้าน ข่าวคราวของสมาชิกในด้านทัวร์ท่องเที่ยว

ฯพณฯ บัญญัติ บรรทัดฐาน มาเปิดงานประชุมสมาคมไทยธุรกิจการท่องเที่ยว ที่ห้องกิ่งเพชร รร.เอเชีย เมื่อ 8 มิ.ย. ที่ผ่านมาและรับมอบโล่ห์ คุณเยาวลักษณ์ แพ่งสภา วุฒินายกของแอตต้า *หนังสือพิมพ์ส่วนกลาง 30 มิถุนายน 2529*

มอบโล่ช่วยเหลือ เยาวลักษณ์ แพ่งสภา ร่วมกันมอบโล่เกียรติยศให้กับ บัญญัติ บรรทัดฐาน รมต.ประจำสำนักนายกฯ ในโอกาสให้ความ ช่วยเหลือเกี่ยวกับการท่องเที่ยว ที่โรงแรมเอเชีย

หนังสือพิมพ์เดลินิวส์ วันอาทิตย์ ที่ 8 มิถุนายน 2529

● **ท่าดีมีโล่** บัญญัติ บรรทัดฐาน รมต.สำนักนายก เป็นประธานแจ้งการประชุมนัดแรก พลตรีมาลัย ไชยนี กำพล เพชรเรืองวิทย์ นายกสมาคม ที่โรงแรมเอเชีย โดยมี กำพล เพชรเรืองวิทย์ นายกสมาคม

หนังสือพิมพ์มติชน วันเสาร์ที่ 7 มิถุนายน 2529

มอบโล่ . สมาคมไทยธุรกิจการท่องเที่ยว คุณเยาวลักษ์ แพ่งสภา อุปนายกมอบโล่เกียรติยศให้กับนายบัญญัติ บรรทัดฐาน รักษาการรมต สำนักนายกฯในฐานะให้ความช่วยเหลือเกี่ยวกับการท่องเที่ยวอย่างดียิ่ง ที่โรงแรม เอเชีย

หนังสือพิมพ์มติชน วันเสาร์ ที่ 7 มิถุนายน 2529

ช่วยมาตลอด เยาวลักษณ์ แพ่งสภา ร่วมมอบโล่เกียรติยศให้ บัญญัติ บรรทัดฐาน รมต. สำนักนายกฯ ที่มีส่วนช่วยเหลือการท่องเที่ยวมาโดยตลอด

ATTA ขอบคุณ สมาคมไทยธุรกิจการท่องเที่ยว **เยาวลักษณ์ แพ่งสภา** มอบโล่เกียรติยศให้ **บัญญัติ บรรทัดฐาน** รมต.ประจำสำนักนายกรัฐมนตรี ที่ให้ความช่วยเหลือกิจการท่องเที่ยวด้วยดีตลอดมา ที่โรงแรมเอเชีย เมื่อวันที่ ๕ มิ.ย.

มอบโล่ นายกสมาคมไทยธุรกิจการท่องเที่ยว คุณเยาวลักษณ์ แพ่งสภา มอบโล่เกียรติยศ ให้กับนายบัญญัติ บรรทัดฐาน รมต.สำนักนายก ในฐานะให้ความช่วยเหลือเกี่ยวกับการท่องเที่ยวอย่างดี ที่โรงแรมเอเชีย

หนังสือพิมพ์ดาวิมาร์ ที่ 7 มิถุนายน 2529

มอบโล่ สมาคมไทยธุรกิจการท่องเที่ยว เยาวลักษณ์ แพ่งสภา มอบโล่เกียรติยศ ให้กับบัญญัติ บรรทัดฐาน รมต.สำนักนายกในฐานะให้ความช่วยเหลือเกี่ยวกับการท่องเที่ยวอย่างดีเยี่ยม ที่โรงแรมเอเชีย

เลี้ยงส่งเลี้ยงรับ สุจินต์ เบญจรงคกุล นายกสมาคมไทยอุตสาหกรรมท่องเที่ยว เลี้ยงส่ง พล.ท. เฉลิมชัย จารุวัสตร์ และเลี้ยงรับ พ.อ. สมชาย หิรัญกิจ ผู้อำนวยการ อ.ส.ท. คนเก่าและใหม่ ที่โรงแรมนารายณ์ เมื่อคืนวันที่ 25 ส.ค.

สมาคมอุตสาหกรรมท่องเที่ยว โดย สุจินต์ เบญจรงคกุล นายกสมาคม ร่วมกับโรงแรมไทย สมาคมการค้า ส่งเสริมการท่องเที่ยวพัทยา และ สมาคมไทยธุระกิจการท่องเที่ยว จัดงานเลี้ยงส่งเป็นเกียรติ แก่ พลโทเฉลิมชัย จารุวัสตร์ และเลี้ยงรับผู้อำนวยการคนใหม่ พันเอกสมชาย หิรัญกิจ ที่ห้อง บอลล์รูม โรงแรมนารายณ์ เมื่อ ๒๕ ส.ค. ๑๙

เยาวลักษณ์ แพ่งสภา ได้รับเกียรติ เป็นผู้มอบ ประกาศนียบัตร
ในการอบรมนิสิต ปีที่4 คณะอักษรศาสตร์ จุฬาฯ

ภาพจากพิธีการอบรม ที่สมาคมไทยธุรกิจการท่องเที่ยวสมาคมโรงแรมไทย สมาคมพาต้า สโมสร บริษัทการบิน และสมาคมมัคคุเทศก์อาชีพ ร่วมกันจัดขึ้น เพื่อความรู้ความเข้าใจในธุรกิจการท่องเที่ยวอย่างแท้จริงแก่ นิสิตคณะอักษรศาสตร์ จุฬาฯ ในภาพ เยาวลักษณ์แห่งสภา นายกสมาคมไทยธุรกิจฯ ประธานการอบรมถ่ายภาพกับอาจารย์ และนิสิ ก่อนปิดการอบรม

4th Year University Students with their Travel Industry Instructions

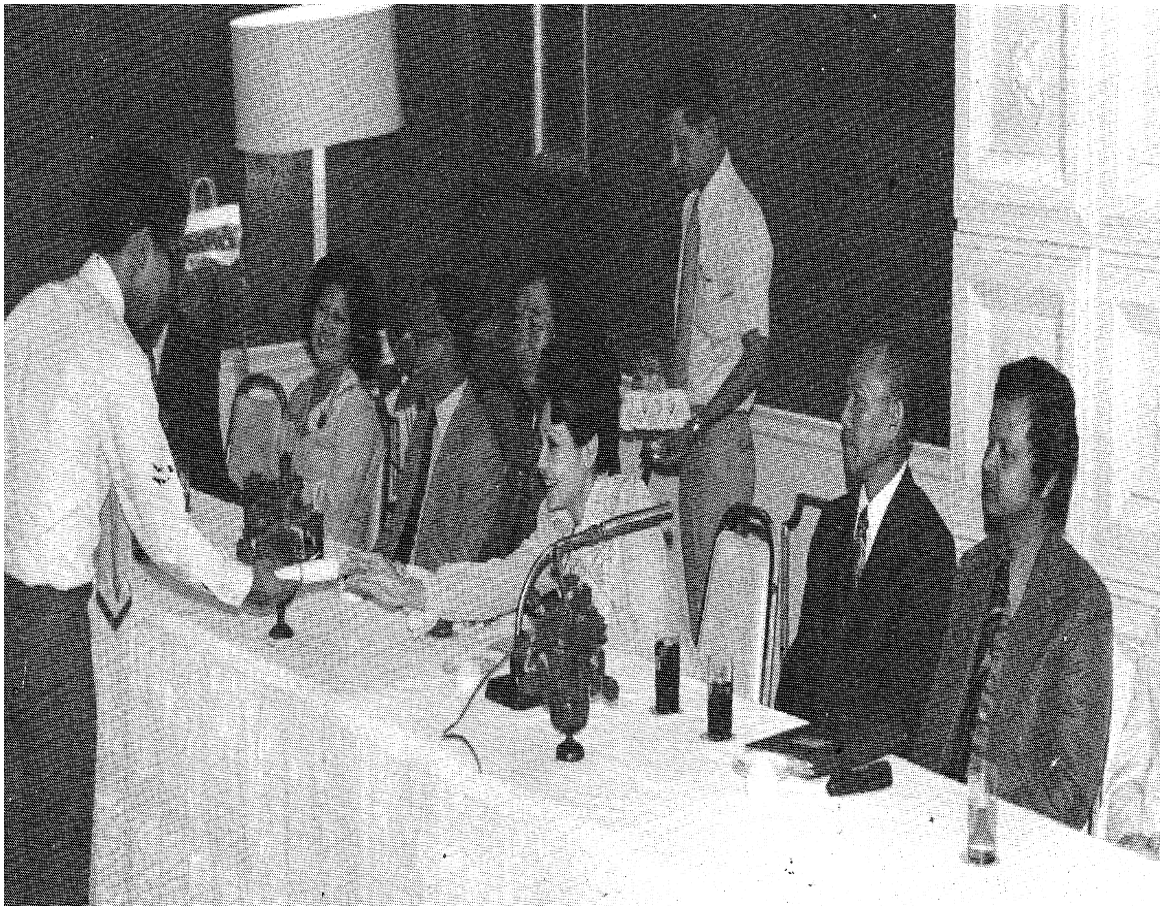

Awarding ATTA Training

Certificate to university students.

เชาวลักษณ์ แพ่งสกา ประธานการอบรมนำการท่องเที่ยว มอบหนังสือรับรองแก่นักศึกษาอัมพรสาสตร์ จุฬาฯ ที่ผ่านการอบรม ซึ่งสมาคมไทยธุรกิจ
สมาคมโรงแรมไทย สมาคมพาล้า สโมสรบริษัทการบิน และสมาคมนักศึกษาร่วมกันจัดขึ้น

ความคิดนะคะ เยาวลักษณ์ แพ่งสภา นายกสมาคมไทยธุรกิจท่องเที่ยว จิตรดี รังควร ประชาสัมพันธ์การบินไทย ไปร่วมประชุม สกัดคลับทั่วโลก ที่โอเรียนเต็ล เพื่อแลกเปลี่ยนความคิดเห็นเกี่ยวกับการท่องเที่ยว (แลกความคิด....ความคิส ไม่แลกนะคะ)

เมืองไทยแสนดี เยาวลักษณ์ แพ่งสภา นายกสมาคมไทยธุรกิจ และ กำธร จาตุรจินดา ประชุมสมาชิกและบุคคลในวงการท่องเที่ยว เพื่อจัดส่งเจ้าหน้าที่ ไปแก้ภาพพจน์ในต่างประเทศ....ว่าไทยสภาพดีแล้ว

Mr Vatanasak Chamrasromran, Sales Department manager of Thai Airways International, recently hosts a luncheon meeting at the Regent of Bangkok Hotel's La Brasseri for committee members of the Association of Thai travel Agents (ATTA) and the Thai Hotels Association (THA), to discuss the preparation of the ASEAN Tourism Association's Board meeting (ASEANTA) which will be held at the Regent of Bangkok in October.

At the party, standing from left are Mr Chaloempol Mahuttikarn, Mr Vanadit Eiumpongse, Mr Vatanasak, Mr Surasak Tharapatn, and Mr Prakit Chinamourphong while seated from left are, Ms Siriporn Pillay, Mr Kampol Techaruvichit, Ms Pilaipan Sombatsiri, and Ms Yaowalak Phaengsapha.

Seen at the meeting table of the Association of Thai Travel Agents in the Taksina Room, President Hotel, are (from left) Mr Vitoon Vichaidis from the President Travel Service, Mr B. Khandurin from the Intourist, USSR. Mr Prayong Somkuamkid from Sita World Travel, Mrs Yaowalak Paengsapa, President of the association, Mrs Prasarnsiri Samakachandr, Treasurer and Mr Jaruk Jintakaveevat, P.R. officer.

● คนไทยกับผลงานส่งเสริมเมืองไทย พล.ท.เฉลิมชัย จารุวัสตร์ เปิดนิทรรศการภาพถ่ายเมืองไทยและแนะนำหนังสือ "พอเทรทออฟไทยแลนด์" ของ ทอม เชอวิวัฒน์ ที่เธราวัณ เมื่อค่ำวานซืนนี้ *บ้านเมือง วันที่ 18 กันยายน 2519*

● *นายกสมาคมไทยธุรกิจการท่องเที่ยว (แอตต้า) จัดประชุมใหญ่วิสามัญประจำปี 2527 เพื่อพิจารณาเกี่ยวกับการร่างพระราชบัญญัติเพื่อควบคุมและจัดระเบียบธุรกิจสาหกรรมท่องเที่ยวที่ห้องราชมณเฑียร โรงแรมมณเฑียร*

Bangkok Post Febuary 1, 1988 – 2531

Prominent personalities in the Thai hotel and tourism industry turned up in full force to have good times together at the Thai Hotel Association's (THA) annual party at the Hilton International Bangkok recently. Seated from left, Mrs Yaowalak Paengsapa, president of ATTA; Mrs Panya Yathanakul; Mrs Bilaibhan Sampatisiri; THA president Kamphol Techaroovijitr; Mrs Charoenrat Sukhum; and Mrs Suraphee Peerasethakarn. Standing, from left, Mr Chan Yathanakul, Mr Panya Playvej, Mr Suphon Bamroongsook, Mr Somnuk Sinhabaldya, Mr Vanchai Bulakul, Mr Prakit Chinamornpong and Mr Daniel McCafferty.

ชวนเที่ยวเมืองไทย

(บน) ที่ห้องประชุม อ.ส.ท. เมื่อเร็ว ๆ นี้ พันเอกสมชาย หิรัญกิจ ผู้อำนวยการอ.ส.ท. เชิญนายกสมาคมต่าง ๆ มีธุรกิจท่องเที่ยว, ไทยอุตสาหกรรมท่องเที่ยว, สมาคมโรงแรม สมาคมการค้าส่งเสริมการท่องเที่ยว พัทยา, พาต้าไทย และสมาคมบริษัทการบิน ร่วมประชุมหารือหาลู่ทางสร้างภาพพจน์ที่ดี เพื่อชักจูงชาวต่างชาติให้มาเที่ยวเมืองไทยมากขึ้น

.....● เยาวลักษณ์ แพ่ง

สภา...สุขสม เจริญผล เย็นจิตร ระพีพัฒน์ ...ดารณี วิจิตรเกษม นำข้าวเหนียวน้ำกะทิทุเรียนไปเลี้ยงเด็กที่สถานพินิจของศาลคดีเด็กและเยาวชนที่ 17 เม.ย. 23 เวลา 12.00 น. ในจำนวนเด็ก 350 คน .....● อุดรสุดรี...

....ใครที่มีปัญหาเรื่องการจองโรงแรม, สำรองที่นั่งรถไฟ, รถทัวร์, เครื่องบิน ทั้งในและต่างประเทศ บัดนี้ Lucky Travel ได้มาอยู่ชายคาเดียวกันกับ บี.กริมฯ เชิญติดต่อ **คุณเยาวลักษณ์** และเจ้าหน้าที่บริษัทลัคกี้เทรเวลได้ทุกเวลา บริการทุกระดับ รับรองต้องประทับใจ

หนังสือพิมพ์ บางกอกโพสต์ กรกฎาคม พ.ศ. 2529

งานท่องเที่ยว สมาคมไทยธุรกิจท่องเที่ยว และสมาคมโรงแรมแห่งประเทศไทย ร่วมจัดงานรับรองสมาชิกสกาลคลับที่มาร่วมประชุมสกาลคลับภาคพื้นเอเชีย ที่โรงแรมเชอราตัน เมื่อวันที่ 23 พฤษภาคม เยาวลักษณ์ แพ่งสภา บริการเต็มที่.

ไทยรัฐ วันที่ 25 พฤศจิกายน 2519-1976

ตะวันสยาม วันที่ 29 ตุลาคม 2519

เมืองไทยแสนดี เยาวลักษณ์ แพ่งสภา นายกสมาคมไทยธุรกิจ และ กำธร จาตุรจินดา ประชุมสมาชิกและบุคคลในวงการท่องเที่ยว เพื่อจัดส่งเจ้าหน้าที่ ไปแก้ภาพพจน์ในต่างประเทศ....ว่าไทยสภาพดีแล้ว

ปวงชน วันที่ 14 มิถุนายน 2519..

สมาคมพาค้าแห่งประเทศไทย ประชุมสามัญประจำปี 2519 เมื่อวันพฤหัสบดีที่ 10 มิถุนายน ศกนี้ ที่ห้องพิมาน โรงแรมมณเฑียร เพื่อทำการเลือกตั้งคณะกรรมการบริหารชุดใหม่ของสมาคมประจำปี 2519—2520 ผลจากการเลือกตั้งปรากฏว่า นายกำธร จาตุรจินดา (คนกลางในภาพ) ได้รับเลือกให้ดำรงตำแหน่งประธานของสมาคมต่อไปอีกวาระหนึ่ง

ส่วน **เยาวลักษณ์ แพ่งสภา จารึก จินตกวีวัฒน์ อนันต์ สันตศิริ** และ **ประสานศิริ สมรรคจันทร์** กำหนดกลับจากการประชุมพาต้าที่ฮ่องกง ถึงดอนเมืองวันที่ 18 เดือนนี้.....

ดาวล้อมเดือน งานฉลองความสำเร็จจากการจัดการสัปดาห์ไทยในอินเดีย
ประสิทธิ์ หิตะนันทน์ ยืนเด่นเป็นเดือนที่ถูกล้อมด้วยดาว “ผมเป็นเดือนครับ”

เทศกาลอาหารสวิสครั้งที่ ๔

บริษัท เนสท์เล่ (ประเทศไทย) จำกัด สายการบินสวิสแอร์ การท่องเที่ยวแห่งเมืองลูเซิร์น ประเทศสวิตเซอร์แลนด์ จัด "เทศกาลอาหารสวิส ครั้งที่ ๔" โดย ท่านผู้หญิงบุญเรือน ชุณหะวัณ ให้เกียรติมาเป็นประธานในพิธีเปิด ที่ห้องอาหารยุโรป มอนติ บราสเซอรี่ บริเวณชั้นลอย โรงแรมมณเฑียร เมื่อวันที่ ๒๘ มีนาคม ที่ผ่านมา

▲ ผู้ประกอบการที่เมืองลูเซิร์น "เดอะ วอเตอร์ ทาวเวอร์ แบนด์"

มอนติ บราสเซอรี่ ภายใต้การนำของเชฟใหญ่ชาวสวิส มร.อัลเบิร์ต โทนี่ สร้างความประทับใจกับการรับประทานอาหารและขนมสูตรต้นตำรับจากสวิตเซอร์แลนด์ ภายใต้บรรยากาศจำลองของภูเขาแอลป์

นอกจากนี้ เพื่อเป็นการสัมผัสบรรยากาศแบบสวิสแท้ๆ โรงแรมมณเฑียร ได้จัดดนตรีพื้นเมืองของชาวสวิส ชื่อวง "เดอะ วอเตอร์ ทาวเวอร์ แบนด์" ซึ่งสั่งตรงมาจากเมืองลูเซิร์น มาเพิ่มบรรยากาศในขณะรับประทานอาหาร ท่ามกลางอาหารหลากหลาย อาทิ Papet Vaudois, Plate Bernois (Berne Dish) เนื้อลูกวัวแล่ (จานเด็ดของเมืองซูริค) Vol-Au-Vent แห่งเมืองลูเซิร์น ชีส ฟองดูส์ Raclette และอีกมากมาย รวมทั้งขนมหวาน ที่ทำจากช็อกโกแลต อาทิ บิทเตอร์มูสชอค และ Birchermuesli นอกจากนี้ยังมี เค้กแครอท Kirsch Gateau และทาร์ทวอลนัท

▲ บรรยากาศถูกใจ เมธี ตันมานะตระกูล เยาวลักษณ์ แพงสภา ปีเตอร์ แดท-ไวเลอร์ และ วิวัฒน์ สุขทรัพย์

เทศกาลนี้...ไม่ต้องไปไกลถึงประเทศสวิตเซอร์แลนด์หรอกค่ะ

Aseanta bigwigs recently met in Bangkok to discuss Manila's hosting of next year's Asean Tourism Forum. Seen at a luncheon reception, from left, are: THA president Kumpol Techaruvichitr; new AHRA president Millie Reyes; ATTA president Yavalaksana Pangsapa; and new ASEANTA president Ermin Garcia.

● **หนังสือที่ชวนอ่านคอนนี้ ฮู่ส ฮู อิน ไทยแลนด์ เล่มกำลังวางตลาดมี เยาวลักษณ์ แพ่งสภา เป็นการาที่ไม่มีวันอับแสงในเล่ม สตรีทั้งหลายอยากทราบว่าทำไมเธอถึงได้รับเลือกเป็นนายกสมาคมไทยธุรกิจการท่องเที่ยว ทำงานธุรกิจสำเร็จผล หาอ่านดูเอง** ปวงชน วันอังคาร ที่ 13 ธันวาคม พ.ศ. 2520...

..บ้านเมือง วันพฤหัสบดี ที่ 24 มิถุนายน 2519.. ---● เที่ยง. **เยาวลักษณ์ แพ่งสภา** นายกสมาคมไทยธุรกิจท่องเที่ยว เรียกประชุมใหญ่เพื่อเลือกตั้งคณะกรรมการบริหารชุดใหม่ ที่ห้องนวลจันทร์ โรงแรมนิวอิมพีเรียล, **มด คันไฟ** ทายไว้ ใครๆ ก็ต้องเลือกนายกฯ คนเก่าเป็นอีกสมัย

คณะกรรมการสมาคมไทยธุรกิจการท่องเที่ยว ประชุม
วางแผนส่งเสริมการท่องเที่ยวที่โรงแรมเพียร์สุท เมื่อวันก่อน

คุณประสานศิริ และ เยาวลักษณ์

ให้เกียรติมาร่วม

เลี้ยงสังสรรค์ : เสน่ห์ โชติกเสถียร นายกสมาคมไทยธุรกิจการท่องเที่ยว เป็นประธานจัดงานเลี้ยงสังสรรค์ส่งท้ายปีเก่าต้อนรับปีใหม่ให้บริษัทสมาชิก โดยมี เสรี วังส์ไพจิตร รองผู้ว่าการฝ่ายวางแผนและพัฒนา การท่องเที่ยวแห่งประเทศไทย, กำพล เตชะหรูวิจิตร นายกสมาคมโรงแรมไทย มาร่วม ที่โรงแรมรอยัลริเวอร์ ...แนวหน้า วันที่ 28 ธันวาคม 2532...

อาเซียนต้า

นายวัฒนศักดิ์ จำรัสโรมรัน ผู้จัดการแผนกพัฒนาการขายการบินไทย เป็นเจ้าภาพจัดการประชุมเจ้าหน้าที่ในวงการท่องเที่ยวที่ห้องลาบราสเซอรี่ โรงแรมรีเจนท์ กรุงเทพฯ เมื่อเร็วๆ นี้ เพื่อเตรียมการจัดประชุม "อาเซียนต้า" ซึ่งประกอบด้วยสมาชิกในวงการธุรกิจท่องเที่ยวในกลุ่มประเทศอาเซียน ที่โรงแรมรีเจนท์ กรุงเทพฯ ในเดือนตุลาคมที่จะถึงนี้ โดยมีเยาวลักษณ์ แพ่งสภา นายกสมาคมไทยธุรกิจการท่องเที่ยว,นายกำพล เตชะหรูวิจิตร นายกสมาคมโรงแรมไทย มาร่วมประชุม ...*สยามรัฐ ปลายเดือนกรกฎาคม พ.ศ. 2529*...

Left: From left : Chief Judge Sobchoke Sukharom; TAT Governor Dharmnoon Prachuabmoh; Vanniwat Srikraivin; Salinthip Amatyakul; Chanchai Prachuabmoh; Rasami Promlert; Yavalaksana Paengsabha; Dusit Thani chairperson Chanut Piyaoui; and Viroj Sritelan. ...*Bangkok Post TUE December1, 1987-2530*...

Mrs Yavalaksana Pengsabha, president of the Association of Thai Travel Agents (ATTA) and Lt Gen Chalermchai Charuvastr, director of TOT, hosted a dinner party to welcome Mr Marvin Plake, PATA Executive Vice President who is in town for a few days visit. The affair was held at the Scala Restaurant over the weekend, and was attended by members from the travel business.

Mr Plake is photographed left, along with the hostess and the host.

to specially invited guests. Welcome back.

เทียงวันนี้ เยาวลักษณ์ แผ่งสภา นายกสมาคมไทย ธุรกิจท่องเที่ยว นัดประชุม สมาชิก เพื่อเลือกตั้ง ก.ก. บริหารชุดใหม่ ที่ห้องนวล จันทร์ โรงแรมนารอมพเรียล

งานป้าต้า ฉัตรชัย บุญญอนันต์ ประธานจัดงาน พาต้า ปี 1975 เลี้ยงแถลงข่าวการจัดงานเมื่อคืนวันที่ 19 พ.ย. นี้ ที่โรงแรมมณเฑียร

TWA'S OFFICES IN BANGKOK ARE SITUATED in this building.

THAILAND'S TOP MOVIE STAR, AMARA ASAVANANDA, places a flower lei on a disembarking inaugural passenger. Standing behind her, with floral and other gifts, is Khun Yayalak, receptionist Others in background are Vice President Bob Montgomery, district passenger service manager Joe Brennan, and district sales manager Dave Anderson.

SKYLINER T.W.A. January 23, 1958

Fabled Bangkok Joins TWA World Wide Routes

Bangkok, which had seemed to many Americans a remote place, east of India, half way around the world, now is a station along TWA's world routes, along with Indianapolis, London or Dhahran. These pictures capture the flavor of Thailand's capital, and the festivities as service was inaugurated with the beginning of the New Year. Don Muang Airport, one of the largest and most modern in Southeast Asia, reflects the tempo of life in Bangkok, which has a population of about 900,000. Thailand is a constitutional monarchy primarily agricultural, with a population exceeding twenty million. Principal exports are rice, tin, rubber, tungsten, teak, and the country also produces coconuts, tobacco, pepper and cotton.

The monarch, King Phumiphon Aduldet, who acceded to the throne on June 9, 1946, is now thirty years old. The constitution, adopted in 1952, provides for a national assembly of 246 members, half of whom are elected, and half appointed.

Thailand's educational system provides for compulsory schooling between ages 8 and 15. There are five modern universities, and numerous colleges and vocational schools in the country.

A modern highway system is now being constructed, including links to Malaya, Burma, Laos and Cambodia.

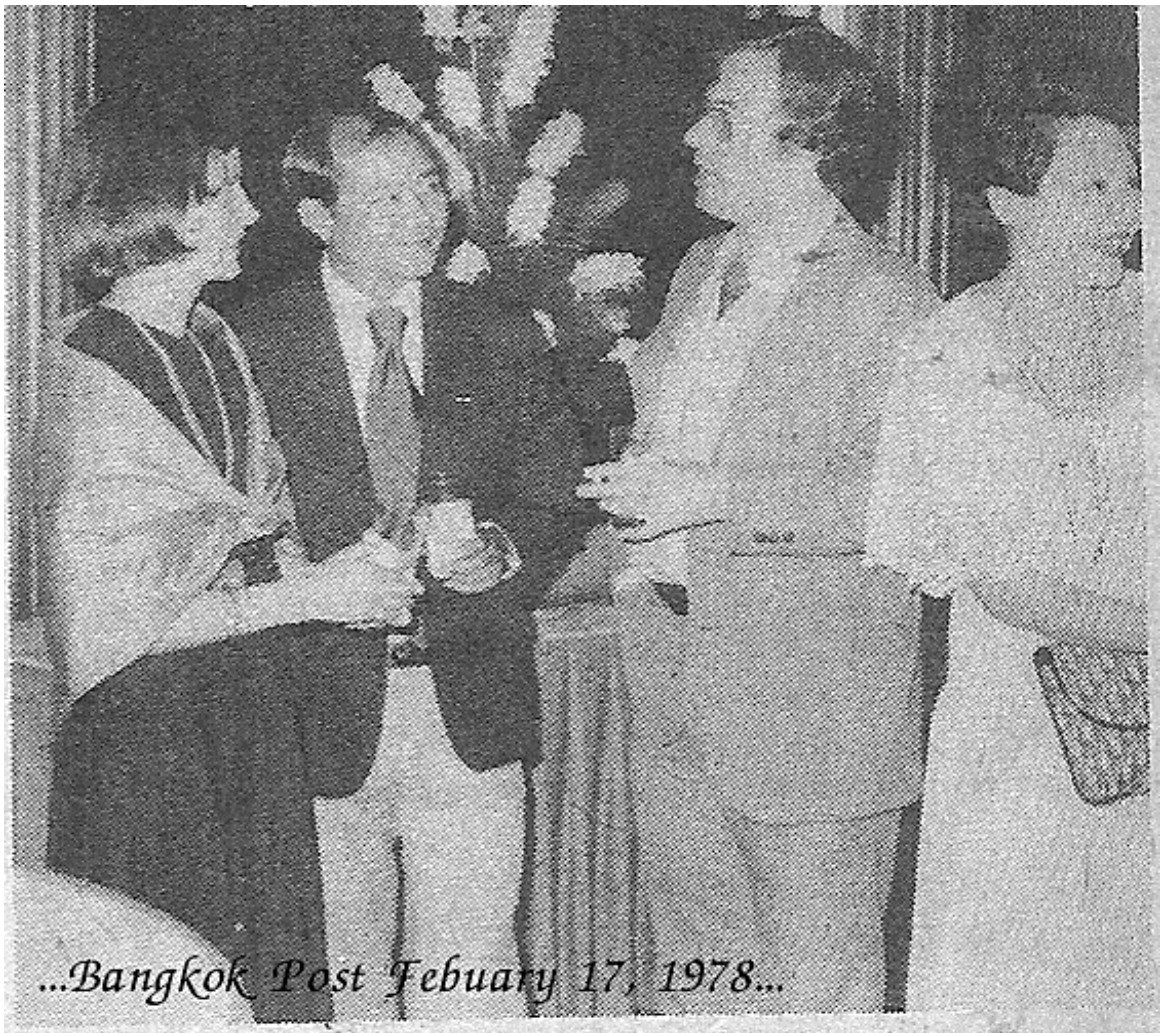

...Bangkok Post Febuary 17, 1978...

A candlelight dinner was held in La Rotonde of the Narai Hotel on Tuesday in honour of three travel writers Mr S. Roe, from TTG, London, Mr T. Bartlett of Travel Weekly, Honolulu and Mr B. Cranfield of Travel News Asia in Hong Kong, here on the way back from PATA Conference in Hong Kong. The evening's host was Mr Somnuk Singhabhataya, president of the Thai Hotel Association. The party was attended by THA members and several personalities in travel industry including members of the Association of Thai Travel Agents, PATA, Thai Tourist Industry Association and Skal Club. Seen enjoying the party are, from left, Gwynett and Kamthorn Chaturachinda (PATA president Thailand Chapter), Mr T. Bartlett, and Mrs Yaowalak Pangsabha, ATTA president.

แนวหน้า วันพฤหัสบดี ที่ 26 พฤศจิกายน พ.ศ. 2530-1987

เตรียมงาน วาริน พูนศิริวงศ์ นายกสมาคมผู้แทนจำหน่ายบัตรโดยสาร และในนามสมาคมตัวแทนขนส่งทางอากาศไทย ร่วมกับ **เยาวลักษณ์ แพ่งสภา** นายกสมาคมไทยธุรกิจการท่องเที่ยว ประชุมคณะกรรมการจัดงาน **"กาลาดินเนอร์เฉลิมพระเกียรติ ๖๐ พรรษามหาราช"** สรุปผลการเตรียมงานซึ่งจะมีขึ้นในวันที่ ๒๗ พฤศจิกายน ๒๕๓๐ ที่บางกอกคอนเวนชั่นเซ็นเตอร์ เซ็นทรัลพลาซา ลาดพร้าว

ภาพล่าง คณะกรรมการบริหารสมาคมโรงแรมไทย ประชุมกันที่ โรงแรมเพิร์ลสท เมื่อเร็วๆนี้ มี โรเบิร์ต เทียนเป หลุยส์ ฟ่าสบินต์, สมนึก สิงหแพทย์, เยาวลักษ์ แพ่งสภา, ธรรมนูญ ประจวบเหมาะ และกำธร จาตุรจินดา เข้าร่วมประชุม

...บ้านเมือง วันที่ 8 กรกฎาคม พ.ศ. 251...

ก่อนระเบิด พ.อ.สมชาย หิรัญกิจ ผู้ว่าการการท่องเที่ยวฯ เลี้ยงแสดงความยินดีกับ เยาวลักษณ์ แพ่งสภา ผอ.สมาคมการท่องเที่ยวในโอกาสได้รับรางวัลมาลัยทองดีเด่นด้านอุตสาหกรรมท่องเที่ยวนานาชาติที่โรงแรมแอราวัณ โรงแรมดังกว่าโรงไหนเมื่อวานซืนนี้

...เดลิมิเรอร์ วันที่ 14 มกราคม พ.ศ. 2529...

๑๐ ปี สยามเบย์ชอร์ คุณกมลา สุโกศล กรรมการผู้จัดการ โรงแรมสยามเบย์ชอร์ จัดเลี้ยงฉลองครบรอบ ๑๐ ปี โดยมี นายนัญญัติ บรรทัดฐาน รมต. ประจำสำนักนายกฯ และ พ.อ.สมชาย หิรัญกิจ มาร่วมเป็นเกียรติในงานด้วย.

วัฒนศักดิ์ จำรัสโรมรัน ผู้จัดการแผนกพัฒนาการขายการบินไทย เป็นเจ้าภาพจัดการประชุมเจ้าหน้าที่ในวงการท่องเที่ยว เพื่อเตรียมการจัดประชุม **"อาเซียนต้า"** ซึ่งประกอบด้วยสมาชิกในวงการธุรกิจท่องเที่ยวในกลุ่มประเทศอาเซียน ที่ **โรงแรมรีเจนท์ กรุงเทพฯ** ในเดือนตุลาคมที่จะถึงนี้ *และมีเยาวลักษณ์ แพ่งสภารวมประชุมด้วย.*

เยาวลักษณ์

แนวหน้า วันพฤหัสบดี ที่ 31 กรกฎาคม พ.ศ. 2529

ชุมนุมคนดัง โรงแรมเฟิสท์ของ "แม่น้อย" กำลังดังใหญ่ วันก่อนคนใหญ่ๆ จากสมาคมโรงแรมไทย ไปประชุมปรึกษาหารือที่นั่น เห็นหน้าพอจะจำได้มี เยาวลักษณ์ แพ่งสภา คนหนึ่งละ สมนึก สิงหแพทย์ ก็มี ธรรมนูญ ประจวบเหมาะ ก็มา ซาหนุกกันใหญ่. *ไทยรัฐ วันที่ 8 กรกฎาคม พ.ศ. 2519*

นายกหญิง เยาวลักษณ์ แพ่งสภา นายกสมาคมไทย ธุรกิจการท่องเที่ยว จัดสังสรรค์สมาชิก ที่ ร.ร. มณเฑียรเมื่อ 25 กพ... ตามประสานักท่องเที่ยวอยู่บ้านอยู่ครัวไม่ติด

...ปองชน วันที่ 14 กุมภาพันธ์ พ.ศ. 2520...

นักเที่ยว เยาวลักษณ์ แพ่งสภา นายกสมาคมไทยธุรกิจการท่องเที่ยว ประชุมประจำเดือนที่โรงแรมเอราวัณ (30 พ.ค.) มี สมบุญ ตันกุลรัตน์ คุณน้ามหาภัยไปร่วมด้วย

...ตะวันสยาม วันที่ 2 มิถุนายน พ.ศ. 2520...

A host of VIPs were on hand to celebrate the Italian Intermezzo at the Oriental Hotel on Thursday evening. Sponsored by Alitalia Airlines and the Oriental, the grand affair started off with a cocktail party in the Embassy Room and followed by dinner in the Golden Barge Restaurant. Guests were treated to a gastronomic delight of Italian food prepared by Leonida Morini, Alitalia's technical consultant for catering, who winged in specially for the occasion. A musical performance climaxed the evening affair when Silvio Francesco Valente, elder brother of the world famous Caterina Valente, took to the stage and seranaded audience with songs in four different languages—Italian, English, French and German. Among the songs were "Hello Dolly," "On The Street Where You Live" and 'If I Were A Rich Man.' Gathering around a heavily ladden table of sausages are, from left, Mrs Supacharee Bhirombhakdi, Mr G. Denaro, Commercial Manager of Alitalia Airlines, Khunying Banleng Jayanam, Mr Phairote Jayanam, Mrs Mary Chirathiwat and Mrs Yaovalak Pangsaba.

...Bangkok World Saturday july22, 1977...

There was a big turnout at the Oriental Hotel on Thursday evening when another food festival "Intermezzo Italiano" was opened in the Embassy Room. Many prominent guests who were spotted enjoying Italian dinner and entertainment by Silvio Francesco Valente included Mr Phairote Jayanam and Khunying Banleng, Mr and Mrs Suthikiat Chirathiwat, Mr Chamnong and Mrs Supatcharee Bhirom-Bhakdi, ATTA's president Yaowalak Pangsabha, Dr U. Zaccheo of Alitalia, Far East and Australia and other members of the Italian community. Seen at cocktails before dinner are, from left, Mr G. Denaro of Alitalia, Khunying Banleng and Mr Phairote Jayanam, Mary Chirathiwat and Yaowalak Pangsabha.

...Asia Travel Trade August,1977...

Celebrating Air Canada's 40th birthday in Bangkok, from left: David Kettler, AC manager Southeast Asia, Kusa Punyarachun, managing director of World Travel Service, Douglas Russel regional director Far East, Yavalaksana Pangsapa, president of the Association of Thai Travel Agents.

TTG ASIA. .MAY 14, 1976

Temple entertains trade

KEY members of the Thai travel industry turned up in force at a recent cocktail party hosted in Bangkok by Mr. Soji Robert, managing director of Temple Publicity and *TTG ASIA's* representative in Thailand.

Pictured during the evening are (left to right): Mr. Robert, Mrs. Aimee Trivitayakhun, tour manager of Tour Royale International; Mr. Rolf Schraegle, general manager of the Hyatt Rama Hotel in Bangkok; Lt. General Chalermchai Charuvastr, director-general of the Tourist Organisation of Thailand; and Mrs. Yaovalak Pangsapa, president of the Association of Thai Travel Agents.

...ปวงชน วันที่ 22 มีนาคม 1977-2520...

แฟชั่นสาวใหญ่ ของ นันดา รัตนกุลเสรีเริงฤทธิ์ และ เยาวลักษณ์ แพ่งสภา ล้วนงดงามน่ารักสมวัย ในงานแฟชั่นคริสเตียนดิออร์ สาวน้อยหลายรายอายุคุณพี่ม้วนไปเลย

นักเที่ยว

เยาวลักษณ์ แพ่งสภา นายกสมาคมธุรกิจท่องเที่ยว ประชุมกรรมการสมาคม ประจำเดือนที่โรงแรมวินเซอร์ สุขุมวิท ครับกับกรรมการชุดนี้ อยู่บ้านไม่ติดสักคน

Bangkok World Tuesday August 1, 1974

The PATA Board of Directors ended their meeting and stay in Pattaya with a cocktail party at the Royal Cliff Beach Hotel on Tuesday night. The affair was hosted by the Managing Director of Thai Airways International Ltd Air Marshal Suan Sukserm. Seen enjoying cocktails are, from left, Mr Kamthorn Chaturachinda, vice chairman of the Thailand PATA Chapter, Mrs Somchit Chanrathip of Asia Hotel, Mrs Yaovalak Pangsabha of Metropole Travel, Lt-Gen Chalermchai Charuvastr of TOT, Miss Pa-nga Futrakul of the Royal Cliff and Mr Vanchai Bulakul of the Manohra.

พาโนรามา ชัยวัฒน์ มิลวัฒร จับมือ เฉลิม สืบญเรืองเปิด พาโนรามา ทัวร์ ที่โรงแรมรามาค้า สุริวงศ์ (2 มิย.) ภาพนี้ไม่มี เฉลิม สืบญเรืองคงแอบไปเปิด "ทัวร์เคร" ที่ไหนอีกแห่ง

...ดะวันอาม วันที่ 8 มิถุนายน พ.ศ. 2520...

10 ปีไซน่าแอร์ไลน์ เยาวลักษณ์ แพ่งสภา นายกสมาคมธุรกิจท่องเที่ยวฯ มางาน มร. เค เอน วอง ผจก. ใหญ่ ประจำกรุงเทพฯ และ ประวิทย์ พิพัฒนเบญจพรรณ ผจก. ฝ่ายไทย เลี้ยงฉลองครบรอบ 10 ปี ไซน่าแอร์ไลน์ที่โรงแรมไฮแอทรามา เมื่อค่ำวานนี้ ...เดลินิวส์ วันเสาร์ ที่ 22 ตุลาคม พ.ศ. 2520...

THE NATION REVIEW, Bangkok Friday, September 16, 1977

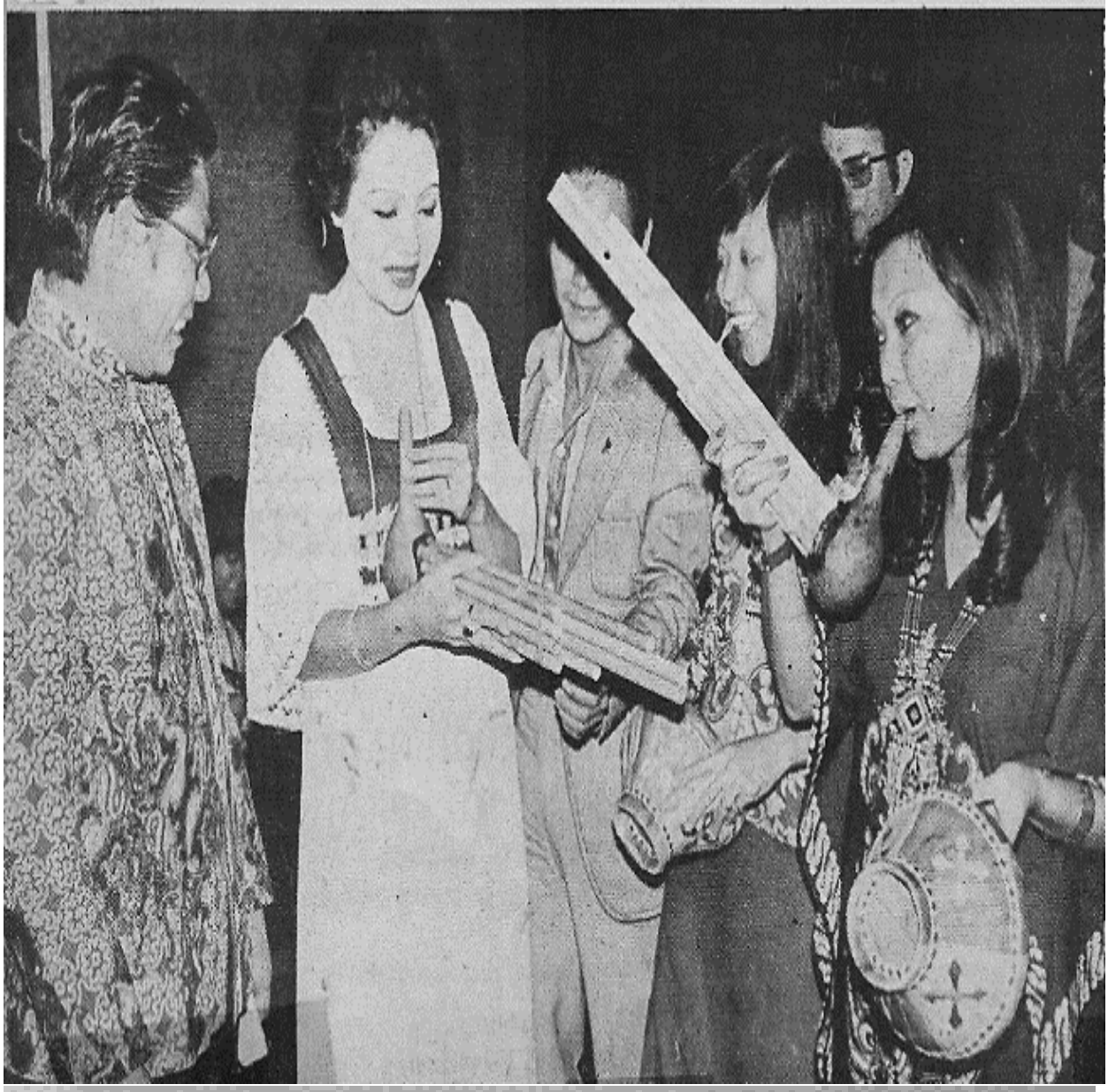

RIGHT: It was an evening of music and culture when the Sabah Tourism Promotion Mission held a cocktail and dinner party on Wednesday evening in the Indra's Emerald Ballroom for members of the local tourism industry.

The group is currently on a four-day visit of Bangkok as part of their promotional tour within the ASEAN countries, and the group includes ranking officials of the Sabah Tourist Association and members of the travel trade.

Host of the occasion was Mr Y.B. Mathew A. Gozago, Vice Chairman of the Sabah Tourist Promotion Corporation, who is pictured at left together with some of his girls, demonstrating to Mrs Yawalaksana Panasapha, President of the Association of Thai Travel Agents, how to play a musical instrument from Sabah, which is similar to the northeastern Thai musical instrument, the "kaen".

2531

บทบาทสตรี.. วิถีความงาม

คนดีมีฝีมือ
นายก 2 ปีซ้อน

ยินดีกับพี่ใหญ่ของเรา **เยาวลักษณ์ แพ่งสภา** ได้รับเลือกเป็น**นายกสมาคมไทยธุรกิจการท่องเที่ยวเป็นปีที่ 2** เพราะฝีมือการบริหารงาน จนทุกคนยอมรับกิจการทัวร์คงไปได้สวย **สมปีท่องเที่ยวไทย**

....ปวงชน วันที่ 14 พฤศจิกายน พ.ศ. 2520-1977....

วันนี้ จนทร์นา

.....□ ในที่สุด สายการบิน PAN AM ก็จะเริ่มลดเที่ยวบินมาประเทศไทยตั้งแต่ปี 2521 ทั้ง ๆ ที่ **เยาวลักษณ์ แพ่งสภา** คนขยันทำงานเจรจาช่วยไว้แยะ.....□

แลกกันหน่อย จัดงานเลี้ยงสังสรรค์ สื่อมวลชนเพื่อเป็นการแลกเปลี่ยนความคิดซึ่งกันและกัน โดยมี กำพล เตชะหรูวิจิตร - มีชัย วีระไวทยะ-คุณฉัตรชัย บุญยะอนันต์ เยาวลักษณ์ แพ่งสภา จิรายุ อิศรางกูร ณ อยุธยา รมต.สำนักนายก- คุณธรรมนูญ ประจวบเหมาะ ร่วมแลกเปลี่ยนความ คิดเห็น ณ โรงแรมเอเชีย ซึ่งเป็นการรวมหัวกะทิในงานท่องเที่ยวระดับแนวหน้า..

หนังสือพิมพ์ ไทยรัฐ วันที่ 29 กันยายน พ.ศ. 2522..

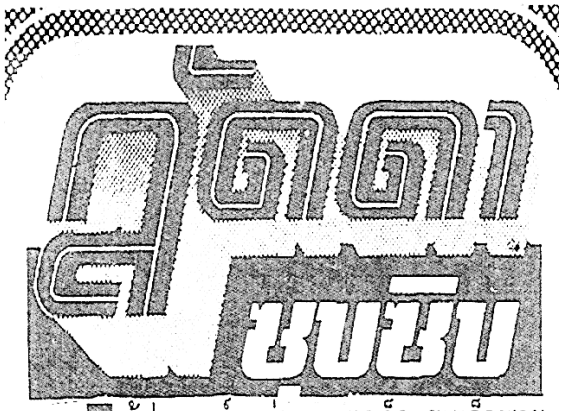

ผู้ประสงค์จะร่วมตามเสด็จ สมเด็จพระสังฆราช ในงานยกช่อฟ้าและทอดกฐิน ณ วัดไทยนครลอสแอนเจลิส โดยออกเดินทางศุกร์ที่ 19 ตุลา ในราคาเหมาหมด 32,500 บาท ยังพอมีโอกาสหาก รีบติดต่อ เยาวลักษณ์ แพ่งสภา บริษัทเมโทรโพลทราเวิลเซอร์วิส จำกัด โทร.2526732

THAILAND

Hotels

Yavalaksana: 20,000 more rooms needed.

Association of Thai Travel Agents (ATTA) president Yavalaksana Pangsapa believes Thailand needs at least 20,000 more rooms.

She urged the Board of Investment to provide promotional privileges to encourage construction of new hotels, a proposal supported belatedly — and selectively — by TAT.

พบปะแนวหน้าของสายการบิน-เจ้าของโรงแรม-บริษัทท่องเที่ยว

ALITALIA'S regional managers held a meeting in Bangkok recently at the Oriental Hotel's Embassy Room to review present promotional activities and the company's medium-term planning.

During a break in the talks, the carrier's Thailand manager Mr. P. Sani hosted a cocktail reception to introduce Mr. Ugo Zaccheo, director of Alitalia's Far Eastern division, to the local travel trade.

Pictured above during the evening are (left to right): Mr. Sani; Mrs. Marie Berlingieri, wife of the Italthai Industrial Company's managing director; Mrs. Kamala Sukoson Clapp, managing director of the Siam Bayshore Hotel, Pattaya; Mr. Zaccheo; and Mrs. Yavalaksana Pangsapa, president of the Association of Thai Travel Agents.

...TTG May 27, 1977...

Photo shows some of the guests at the cocktail: from left to right Mr. P. Sani, General Manager of Alitalia Thailand, Mrs. Marie Berlingieri, wife of Mr. G. Berlingieri who is Italthai Industrial Company's managing director,

Mrs. Kamala Sukoson Clapp, Managing Director Siam Bayshore Hotel
Mr. Ugo Zaccheo,
Mrs. Yavalak Paengsapa, president of the Association of Thailand's Travel Agents.

เลี้ยงเจ้านาย มร.พี.ซี. ซานี ผจก. สายการบิน อลิตาเลียในไทย เลี้ยงต้อนรับ มร.ยูโก้ ชะเคโอ้ ผจก. ใหญ่ภาคพื้นเอเชียและออสเตรเลีย ที่เดินทางมาเยือนเมื่อคืนวันที่ 6 พ.ค ที่โรงแรมโอเรียนเต็ล ในงานมีเยาวลักษณ์ แพ่งสภารวมต้อนรับ.

เดลินิวส์ วันที่ 8 พฤษภาคม พ.ศ. 2520

เยาวลักษณ์ แพ่งสภา นายกสมาคมไทยธุรกิจท่องเที่ยวฯ มอบของที่ระลึกให้มร. จิม สจ๊วต ผู้อำนวยการสร้างภาพยนตร์สารคดีของ ที.วี.สหรัฐ ในโอกาสที่นำนักท่องเที่ยว 80 คน มาเยือนกรุงเทพฯ

ทุกๆครั้ง ที่เยาวลักษณ์พบปะนักทัศนาจร ที่เดินทางเข้ามาในประเทศไทย เยาวลักษณ์ จะเตรียมของที่ระลึกที่ผลิตในประเทศไทยอย่างสวยงาม และมีคุณค่านำไปมอบให้กับผู้ที่เป็นแขกรับเชิญของสมาคม ซึ่งผู้ได้รับจะซึ้งใจมาก ทำให้ระลึกถึงประเทศไทยเพื่อมาซื้อสินค้าไทยกลับไป เนื่องจากสินค้าไทยเป็นสินค้าที่มีประโยชน์ สวย และโด่ดเด่น เป็นที่พอใจต่อผู้รับ และเป็นของแปลก ผู้ที่ได้รับจะดีใจ เก็บรักษาไว้ได้ตลอด

Reception in Hong Kong

A reception hosted by PATA Chapter Thailand and the Tourist Organisation of Thailand took place at the Peninsula Hotel in Kowloon on Tuesday night.

The party was held following the PATA Chapter Presentation hosted by TOT Director Lt-Gen Chalermchai Charuvastr.

Above, from left, Kamtorn Chaturachinda of the Montien Hotel (vice president of PATA Chapter Thailand), Mrs Yaowalak Paengsbha, of Metropole Travel Agency, Gen Chalermchai and Mr John Hole, marketing manager of the Peninsula Hotel group.

Minister Attached to the Prime Minister's Office Dr Chirayu Isarangkura na Ayutthaya, (left), in his capacity as chairman of the Tourism Authority of Thailand, was invited the guest speaker at the luncheon meeting of the Association of Thai Travel Agents the other day. He addressed some 300 members and guests at the Hotel Siam Inter-Continental on the close cooperation between the government and the Thai tourism industry. Greeting the minister upon arrival are ATTA president Yavalaksana Pangsabha (right) and the hotel's GM Daniel Desbaillets (centre).

Professional tour guides and friends in the travel industry gathered for dinner hosted by the Professional Guides Association at the Dusit Thani Hotel last week. Seen at the headtable are the guests of honour (from left): Mrs Yaovalak Pangsabha of Metropole Travel, Mrs Suchada Navarai of Rose Garden and Mr Vanchai Charnurai of Bangkok Lapidary

Gulf Air area manager for Southeast Asia A.J. Branzenell hosted a dinner party at the Oriental Hotel recently in honour of Hamad Al Medfa, Gulf Air vice president of marketing (Bahrain), who was in town on a business trip.

Photo shows TAT deputy governor (marketing) Virakiart Angkatavanich, Mr Branzenell and Mr Hamad Al Medfa (third, fourth and fifth from right) with some of the other guests.

...Bangkok Post Tuesday January 1988...

☐ ภรรยานายพลอายุไม่เกิน 45

ระหว่างรอฟัง ศรีไศล สุชาติวุฒิ ร้อง "เสน่หา" ที่ "ยัวเพลซ" เมื่อคืนวันจักรี "ลัดดา" ตกลงกับเพื่อนหญิงร่วมโต๊ะสามคนว่า

เราจะต้องจัดทำเนียบภรรยานายพล บก เรือ อากาศ ของกองทัพไทยกันสักหน่อย เพราะเมืองไทยยุคนี้ยังเป็นยุคภรรยานายพลเฟื่องฟู แต่จากจำนวนนร้อยจะเลือกไว้เพียงสิบแปด เฉพาะที่ยังสาวอายุไม่เกิน 45 หรือกว่าเล็กน้อย เป็นคนสวยสง่าน่ารัก มีรสนิยมวิไล ออกแขกเมืองได้สบาย และมีส่วนมากมายในการเชิดหน้าชูตาสามี

ภรรยานายพลผู้อยู่ในข่ายดังว่าควรได้แก่

ม.ร.ว.มาลีพันธ์ ภรรยา **พล.ท.ประยุทธ จารุมณี** รองเสนาธิการทหารบก **สุนทรี** ภรรยา **พล.อ.ท.ทะแกล้ว ศุษีลวรณ์** - ผู้ช่วยเสนาธิการทหารอากาศ ฝ่ายยุทธการ **น.อ.หญิงผกา** ภรรยา **พล.ร.ท.ประพัฒน์ จันทวิรัฐ** - ผู้ช่วยเสนาธิการทหารเรือ ฝ่ายกำลังพล **นัยนา** ภรรยา **พล.อ.ท. บัณฑิต โชติชนาภิบาล** - เจ้ากรมยุทธศึกษา ทหารอากาศ **ขนิษฐา** ภรรยา **พล.ร.ท.สมัคร สายวงศ์** - ปลัดบัญชี ทหารเรือ **เยาวลักษณ์** ภรรยา **พล.ต.โสวัจ แพ่งสภา** - ผู้อำนวยการทหารบก **ไขศรี** ภรรยา **พล.ต.ไฉน การุณยวณิชย์** - เจ้ากรมพลาธิการทหารบก และ **วันทนา** ภรรยา **พล.ร.ต.ระวี วันเพ็ญ** นายทหารฝ่ายเสนาธิการประจำสำนักงานปลัดกระทรวงกลาโหม

เยาวลักษณ์

Tourism in Thailand meet

BANGKOK – Government spokesman Mechai Veeravaidya chaired a meeting organised by the Submittees on Tourism Marketing and Tourism Coordination at the Montien Hotel recently.

The event was attended by representatives from the tourism industry, government officials and the press to discuss ways of extending the tourists' length of stay in Thailand.

From left: managing director of World Travel Service Kusa Punyarachun; vp of Thai International Chatrachai Bunya-ananta; dean of the Communication Arts Faculty, Chulalongkorn University Assoc Prof Dr Surapone Virulrak; Atta president Yaowalaks Pangsapha; Mechai, secretary to the Minister of the Prime Minister's office Tanathai Sookdhis; and co-chairman of TCPA Convention Service Suchada Yuvaboon.

...TTG ASIA Febuary 16, 1987...

● นายกฯมาเอง พลเอกเปรม ติณสูลานนท์ เดินทางมาเป็นประธานในงาน "กาลาดินเนอร์ เฉลิมพระเกียรติ ๖๐ พรรษามหาราช" ซึ่งจัดโดย สมาคมผู้จำหน่ายบัตรโดยสารฯ กับ สมาคมไทย ธุรกิจการท่องเที่ยว, มีสองนายกฯ วาริน พนศิริวงศ์ และเยาวลักษณ์ แพ่งสภา ให้การต้อนรับ

แนวหน้า วันเสาร์ ที่ 28 พฤษจิกายน พ.ศ. 2530 ฉบับที่ 2664

9 สิงหาคม พ.ศ. 2520. บ้านเมือง

นางเยาวลักษณ์ แพ่งสภา นายกสมาคมไทยธุรกิจการท่องเที่ยว นำคณะกรรมการบริหารชุดใหม่ของสมาคม ฯ เข้าพบ พันเอก สมชาย หิรัญกิจ ผู้อำนวยการ อสท.เพื่อเยี่ยมคารวะและรับคำแนะนำในการประกอบธุรกิจการท่องเที่ยว ณ ห้องรับรอง อสท. เมื่อบ่ายวันที่ ๕ สิงหาคม ศกนี้

ทำเนาว์ วะสีนนท์, เยาวลักษณ์ แพ่งสภา ประชุมกรรมการสมาคมมนุษยสัมพันธ์เมื่อวันที่ — นี้ที่โรงแรมเพรสิเดนท์

คุณอากร ฮุนตระกูล เจ้าของโรงแรม อิมพีเรียล

คุณป้ายังสาว สำนักงานท่องเที่ยวภูเก็ต เลี้ยงแนะนำ สุรพล บุญชู ผอก. คนใหม่ ที่โรงแรม อินทรา มี เยาวลักษณ์ แพ่งสภา คุณป้ายังสาวไปร่วมฉลองคึกคัก ...ดาวสยาม วันที่ 11 มีนาคม พ.ศ. 2520...

ว่าข่าวกบฏ 26 มี.ค. ไม่กระเทือนการท่องเที่ยว

สยามรัฐ วันที่ 31 มีนาคม พ.ศ. 2520...

นายกสมาคมไทยธุรกิจการท่องเที่ยวเผยว่าข่าว "กบฏ" ที่แพร่ไปยังต่างประเทศไม่กระเทือนการท่องเที่ยว และว่านักท่องเที่ยวต่างประเทศเข้าไทยเวลานี้ส่วนใหญ่เป็นผู้มีฐานะปานกลาง เป็นคนแก่น้อย เป็นชาวนาก็มาก ไม่นิยมกินอาหารแพง ๆ ในโรงแรม จึงเสนอให้ร้านอาหารนอกโรงแรมปรับปรุงความสะอาดอย่าให้มีภาชนะสกปรก จะได้ดึงดูดนักท่องเที่ยวมากขึ้น เวลานี้ถูกบ่นว่าเช่นนั้น

<u>นางเยาวลักษณ์ แพ่งหยง</u> นายกสมาคมไทยธุรกิจการท่องเที่ยว ซึ่งเป็นกิจการของเอกชนร่วมกันให้สัมภาษณ์ "สยามรัฐ" ว่า กรณี

☐ อ่านต่อหน้า ๑๒

ว่าข่าวกบฏ

มีกบฏเกิดขึ้นเมื่อวันที่๒๖มีนาคมศกนี้นั้น ข่าวต่างประเทศที่เผยแพร่ออกไปไม่เป็นผลเสียหายแก่ประเทศไทยในด้านการท่องเที่ยวอย่างใดเลย เพราะข่าวที่เสนอเป็น ทำนองว่ามีบุคคลเพียงไม่กี่คนก่อ การแล้วประ สบความล้ม เหลวไม่ถึงขั้นทำให้บ้านเมืองวุ่นวาย

<u>นางเยาวลักษณ์</u>กล่าวว่านักท่องเที่ยวส่วนใหญ่ที่เข้ามาในไทยเวลานี้เหมือน ๆ กับทั่วโลกคือเป็นคนมีฐานะปานกลาง เป็นชาวนาก็มากโดยเฉพาะชาวนาจากญี่ปุ่น คนแก่มีน้อยเช่นคนแก่ชาวอเมริกันแต่ขณะเดียวกันคนหนุ่มสาวชาวอเมริกันก็เข้ามาเป็นการทดแทน ดังนั้นสิ่งสำคัญที่เกิดขึ้นแล้วพอสรุปได้ว่าส่วนใหญ่ จึงไม่นิยมกินอาหารในโรงแรมที่มีราคาแพง ๆ และจำต้องจัดสวัสดิการเนื่องจากบุคคลเหล่านี้มีฐานะปานกลางถ้า ถูก จี้ถูกปล้นทรัพย์แล้วก็เดือดร้อนอย่างไรก็ดียัง มีนักท่องเที่ยวอีกประเภท หนึ่งหัวสูงพอมาพัก โรงแรมแล้วอ้าง ว่าของมีค่าหายไปจากในห้องพักเพื่อค่าตอบแทน

นางเยาวลักษณ์กล่าวว่าเมื่อนัก ท่องเที่ยวส่วนใหญ่หันไปนิยม ร้าน อาหาร นอก โรงแรมแล้วปรากฏว่าร้านอาหารเหล่า นั้น สก ปรกเช่นมีกระโถนตั้งอยู่ ช้อนจานเหม็นคาวและอื่น ๆ ที่ควรจะต้องมีการปรับปรุงกันให้ดีขึ้นเพราะจะเป็นการกระจายราย ได้ โดย ตรง ไปยังบุคคลอีกหลายคนไม่จำกัดเฉพาะโรงแรมเท่านั้น

<u>นางเยาวลักษณ์</u>กล่าวว่า ทางสมาคมกำลังปรับปรุงด้านการบริการไม่ให้มีการตัดราคารวมทั้งการขายของให้แก่ชาว ต่าง ประ เทศ ด้วยโดยควรจะมีการปรับปรุงในด้านคุณภาพ ไม่ทำเฉพาะเครื่องประดับอย่างเดียวแต่ควร นำไป ใช้ด้วยเพราะเดี๋ยวนี้การใช้เงินซื้อของฟุ่มเฟือยต้องพิจารณากันหลายอย่างมากขึ้น

หนังสือพิมพ์ กรุงเทพธุรกิจ วันอังคาร ที่ 22 ธันวาคม 2530

สังคมธุรกิจ

ยิ้มพิมพ์ใจ

ชาวเนเธอร์แลนด์และนิวซีแลนด์ เป็นผู้

โชคดีได้รับรางวัล "ยิ้มพิมพ์ใจ" จากการรับรางวัลสำหรับนักท่องเที่ยวชาวต่างประเทศที่จัดขึ้นที่โรงแรมมณเฑียร เมื่อวานนี้

ในการจับรางวัลดังกล่าวมีหน่วยงานที่ร่วมจัดขึ้นรวม 14 หน่วยงาน มีคนไทยที่ให้การต้อนรับนักท่องเที่ยวด้วยไมตรีจิต ได้รับรางวัลครั้งนี้ด้วยจำนวน 20 คน มีตั้งแต่ระดับคนขับรถจนถึงพนักงานโรงแรมชั้นนำของประเทศ ที่ได้สร้างความประทับใจให้กับนักท่องเที่ยวผู้มาเยือนประเทศในปีการท่องเที่ยวนี้ระหว่างเดือนพฤษภาคม-กรกฎาคม และระหว่างเดือนสิงหาคม-ตุลาคม

นางยาวลักษณ์ แพ่งสภา กำลังจับรางวัล "ยิ้มพิมพ์ใจ"

Ms Yavalaksana draws the lucky winner for the second quarter.

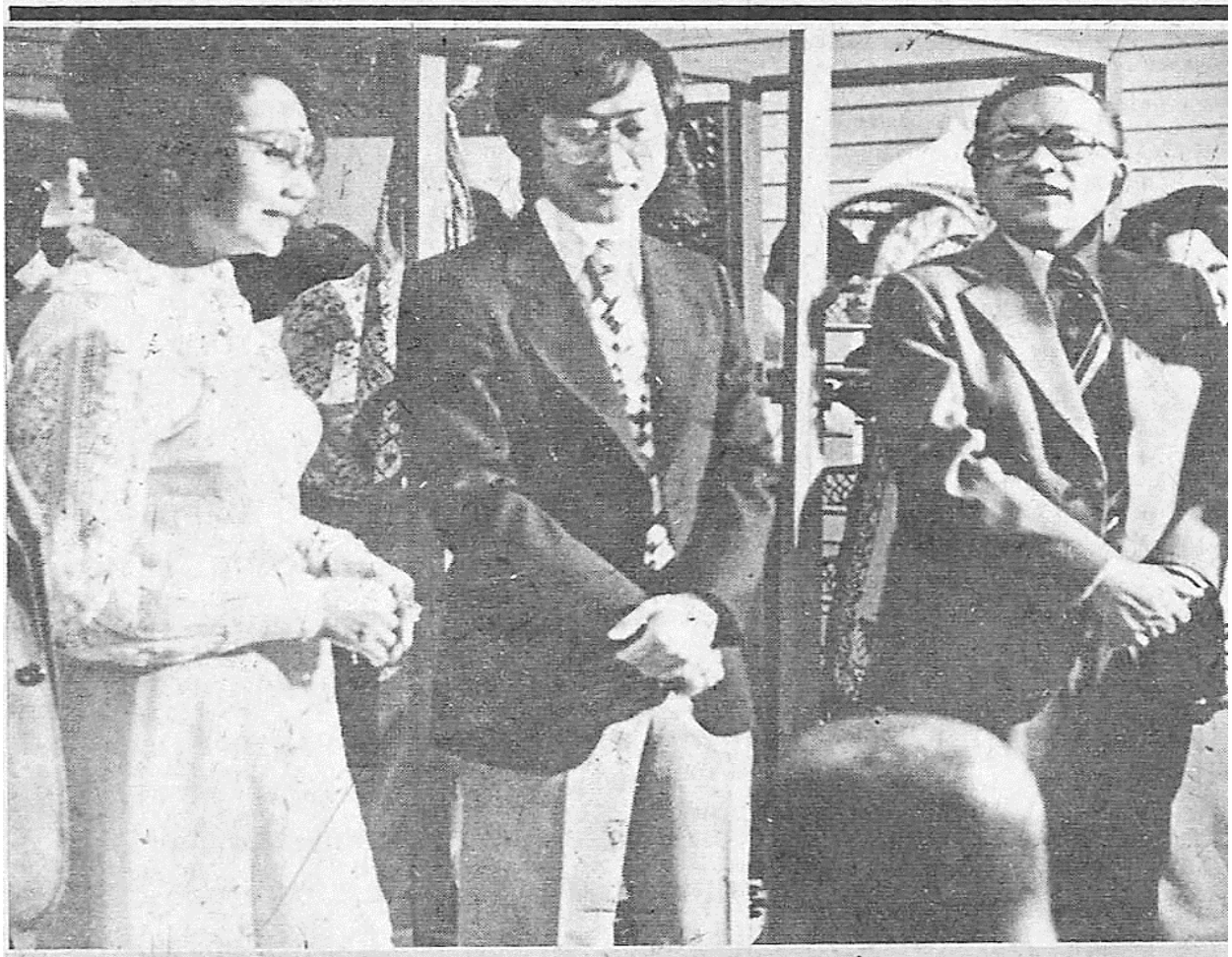

ของโบราณ ฯพณฯ ดาโต๊ะ อับดุล ราห์มาน บิน อับดุล อาลาล เอกอัครราชทูตมาเลเซีย เป็นประธานเปิดงาน "นิทรรศการของ ที่ระลึกมาเลย์" ที่ห้างเซ็นทรัลชิดลม....คุณเยาวลักษณ์ แพ่งสภาไม่รู้ว่าสนใจ "ของโบราณ" อะไรตรงหน้า

หนังสือพิมพ์ไทยรัฐ วันอาทิตย์ ที่ 10 เมษายน พ.ศ.2531 ● หันเข้ามาสู่แวดวงธุรกิจท่องเที่ยวกันบ้าง ว่าขณะนี้สมาคมธุรกิจการท่องเที่ยวยุคที่ไม่มี คุณเยาวลักษณ์ แพ่งสภา อยู่ในตำแหน่งอะไรเลย ก็ดีไปอย่างคณะกรรมการของสมาคมแอตต้ามีแต่ผู้ชายล้วน ๆ ....ส่วนพี่เยาว์ ก็มุ่งทำธุรกิจส่วนตัวอย่างเดียว ทุกวันก็รีบกะตังค์ไม่ไหวแล้ว ทั้งที่มรดกเก็บไว้อีกเป็นกะตั๊ก....ที่บ้านสุนัขยังมีมรดกเลย.....●

กาลเวลา

วันจันทร์ ที่ ๒๒ สิงหาคม พ.ศ. ๒๕๒๐

● ประชุม ● สมาคมธุรกิจการท่องเที่ยว จัดประชุม สังสรรค์ ประจำเดือน ที่โรงแรมเอเชียราชเทวี โดยเชิญ วันชัย บุลกุล มาพูดเรื่อง 'การพัฒนาพัทยา' มี เขาวลักษณ์ แพ่งสภา นวลจันทร์ เพียรธรรม และ ชูเกียรติ ศรีวัจนพงษ์ ร่วมฟังด้วย

วันพุธ ที่ ๒ กุมภาพันธ์ พ.ศ. ๒๕๒๐ บ้านเมือง

● สังสรรค์-มอบรายได้

เขาวลักษณ์ แพ่งสภา นายกสมาคมไทยธุรกิจการท่องเที่ยว นัดสมาชิกประชุมสังสรรค์กันที่ โรงแรมเอเซีย เมื่อเที่ยววานซืนนี้

Flying in from Penang earlier this week was Mr Y.B. Mathew A. Gozago, vice chairman of Sabah Tourist Promotion Corp who was host of a cocktail and dinner for representatives of local travel agents and associations. The occasion was to introduce the Sabah Tourist Association and to launch its plans to promote Sabah State. Photo shows from left, Mr Edward Stephanick from TUI, the host; Mrs Yaowalak Pangsabha, President of the Association of Thai Travel Agents (ATTA) and Mr Werner Freismidl of Neckermann, Far East. ...*Bangkok Post September 20, 1977–2520*....

---● **เยาวลักษณ์ แพ่งสภา** กก.ผช.ผจก. ทั่วไป เมโทรโพล เทรเวล เซอร์วิส ได้รับรางวัลรองเท้าเงิน ฐานะตัวแทนการขายเก่งยอดเยี่ยมของโลก ๑ ใน ๑๖๐ ราย สายการบินเคแอลเอ็ม. กับสำนักงานท่องเที่ยวแห่งชาติของเนเธอร์แลนด์จัดรายการล่องเรือ ลำน้ำไรน์ ๒๓–๒๕ มีค. นี้---● *...บ้านเมือง วันที่ 23 มีนาคม พ.ศ. 2520...*

.....● **เยาวลักษณ์ แพ่งสภา** ขายได้เก่ง เค.แอล.เอ็ม. เชิญไปรับรางวัล "*รองเท้าเงิน*" ที่เนเธอร์แลนด์ พร้อม ร่วมกับตัวแทนจากทั่วโลกอีก 160 ราย...● *...ปองชัน วันที่ 22 มีนาคม พ.ศ. 2520*

■ และทุ่มตรงวันนี้บนเรือสำราญกลางแม่น้ำไรน์ ประเทศเนเธอร์แลนด์ **เยาวลักษณ์ แพ่งสภา** กรรมการผู้ช่วยผู้จัดการ **บริษัทเมโทรโปล ทราเวิล เซอร์วิส** จะรับรางวัล "**รองเท้าเงิน**" จากสายการบิน **เค แอล เอ็ม** *...ปองชัน วันที่ 23 มีนาคม พ.ศ. 2520...*

■ **สมาคมไทยธุรกิจการท่องเที่ยว** ตั้งขึ้นมาเพื่อส่งเสริมการท่องเที่ยวทางด้านเอกชนมาได้ 10 ปีแล้ว บัน, การเลือกตั้ง**นายกสมาคมฯ** ได้แก่ **เยาวลักษณ์ แพ่งสภา**
...ปองชัน วันที่ 21 กรกฎาคม พ.ศ. 2520...

ปองชัน วันที่ 14 สิงหาคม พ.ศ. 2519

.....□ บ่ายโมงครึ่งวันนี้ **นวรัตน์ วิเชียร** ปชส. ของสมาคมแอตด้า รับมอบหมายจาก **เยาวลักษณ์ แพ่งสภา** ไปพูดเรื่อง "การประชาสัมพันธ์ทางด้านกิจการท่องเที่ยว" ที่ บ.พ. □

ท่องเที่ยว–ท่องเซี่ยว เยาวลักษณ์ แพ่งสภา นายกสมาคมไทยธุรกิจการท่องเที่ยวจัดเลี้ยงสังสรรค์ สมาชิก และสื่อมวลชนที่โรงแรมโอเรียนเต็ล ....สมบุญ ตันกุลรัตน์ ประชาสัมพันธ์ สิงคโปร์ แอร์ไลน์หัวร่อชอบใจ เมื่อได้ยินว่า "ท่องเที่ยว" นะคะไม่ใช่ "ท่องเซี่ยว"

...ตะวันสยาม วันอาทิตย์ ที่ 4 ธันวาคม พ.ศ. 2520–1977...

หนังสือพิมพ์ไทยรัฐ ประจำวันที่ 12 พฤศจิกายน พ.ศ. 2513

● ข่าวทั่วไป 11.30 น. **สโมสรสตรีนานาชาติ** ประชุมสมาชิกหนุงหนิงกันที่ ห้องสกายเลาจน์ อัมรินทร์ ถัดมาครึ่งชั่วโมงรร. เดียวกันที่ห้องสุนันทา **เยาวลักษณ์ แพ่งสภา** นายกสมาคมไทยธุรกิจท่องเที่ยว ประชุมกันเรื่องท่องเที่ยว

ASEAN WORLD June ,9,1989

เยาวลักษณ์

Tourism Member Assembly

Was recently held under an arrangement of **Khun Yawalakshana Paengsabha**, *President of the Association of Thai Tourism Authorization at Asia Hotel.*

จหมาย จากผู้อ่าน

..ปวงชน วันที่ 28 มกราคม 2520.... ขณะนี้ **เยาวลักษณ์ แพ่งสภา** ได้รับมอบหมายจาก อ.ส.ท. ของ **พ.อ. สมชาย หิรัญกิจ** ให้เผยแพร่ความจริงที่ถูกต้องจากคนปล่อยข่าวต่างประเทศจนใครต่อใครเข้าใจประเทศไทยผิด ทั่วยุโรปและสหรัฐอเมริกา.....□

ปวงชน 12 พฤษภาคม พ.ศ. 2519 □ นายกสมาคม **ไทยธุรกิจท่องเที่ยว เยาวลักษณ์ แพ่งสภา** กำลังเตรียมแพ็คกระเป๋าไปประชุมการบินรอบโลก และ

ASEANTA hits out at SCOT

THE ASEAN Tourism Association has called for action to remedy what it considered "unsatisfactory" levels of co-operation with its governmental counterpart.

ASEANTA executives said they wanted the two sides to work more closely in promoting tourist traffic, beyond just the joint marketing task force which has the governments overseeing the decision-making and private sector input sought later.

Discussions during the last ASEANTA board meeting in Bandar Seri Begawan in March had called for:

- The ASEANTA president to have a seat on the organising committees of future ATFs; and
- NTOs to appoint one permanent member of their staff to oversee relations between ASEANTA and the governmental Sub-Committee on Tourism which comprises the NTO chiefs.

Said an ASEANTA spokesman: "SCOT seems to be forgetting that the ATF was initially an ASEANTA idea. Now, we seem to be getting pushed into the background in organising it."

The spokesman noted that if the ASEANTA president, or his representative, were seated on ATF organising committees, it would ensure proper representation of all the members' interests.

"The way things are now, the ATF has become a means to promote the host country more than ASEAN. The hosts may want more buyers from say, the USA but another ASEAN country may feel the European market is important. This is where ASEANTA's views are important," the spokesman added.

The call for a seat on organising committees for the ASEANTA president was also partly motivated by some frustration over the treatment of outgoing president Mrs Yavalaksana Pangsapa.

Involved

ASEANTA officials said that although she was involved from the outset in the organisation of the ATF, it was only later that she was named vice-chairperson of the committee.

ASEANTA feels this was more an "administrative oversight" rather than a deliberate move but "we would like to stop the situation from degenerating", said the spokesman.

Asked if an ASEANTA president would be able to meet the travelling demands, the spokesman said an ASEANTA member in the host country could be asked to represent the president.

TTG ASIA April 5, 1985

"The point is to get ASEANTA's views across," said the spokesman. "The physical presence of the president is a secondary factor."

This reasoning is at the crux of the second resolution. Mrs Yavalaksana herself told *TTG* that when she had sought discussion of certain issues, she had been asked to write to the SCOT chairman, currently Mr Joop Ave, Indonesia's director-general of tourism.

This would not be necessary if she could speak directly to someone who could convey her views in SCOT meetings. Meeting face-to-face helps overcome language barriers and also allows a clearer expression of the issue, she added.

Mrs Yavalaksana also appealed for SCOT to become more open and responsive to the private sector's needs. "We want them to lead but how can we follow if we don't know what they are doing?" she asked.

Mrs. Yaovalaksana Pansapa

TTG Asia Section 2, Febuary 8,1985 .

Unanimous decision made...

Garuda rejoins the fold of ASEANTA after 8 years

GARUDA has been re-admitted as a member of the ASEAN Travel Association after a gap of almost eight years, ASEANTA president Yavalaksana Pangsapa (Lucky Travel, Bangkok), has announced.

She said the unanimous decision to re-admit Garuda into the fold was taken on the strength of a letter from the airline's new marketing manager Mohammed Suparno stating its intention to become "an active member" as of January 1, 1985.

However, the ASEANTA board, which met in Manila on January 26, had not yet received a formal application. Mrs Yavalaksana said that

Yavalaksana Pangsapa

was not important in the light of Mr Suparno's letter to her.

Garuda, which was represented at the Manila meeting by its Singapore-based manager for Asia/Australia

garuda
indonesian airways

Mr Sunarjo, had once been an ASEANTA member but dropped out for reasons that were never adequately explained over the years.

The public position was that though Garuda would not join ASEANTA, it would abide by its policies. However, by not being an ASEANTA member, Garuda could also abide by only selected policies.

One policy is for ASEAN airlines, which are members of ASEANTA, to give a certain number of free tickets to fly in buyers for the annual ASEAN Tourism Forums, now in its fourth year.

Garuda has never given these free tickets, offering instead only an unlimited number of A.D. 75 per cent tickets.

Fire

This position came under fire recently when Thai International, which is flying in most of the free-ticket buyers for this year's Bangkok ATF, said Garuda could expect little help when Indonesia hosts the 1986 ATF.

It is understood that Garuda, now in ASEANTA, may deliver the free tickets for the Bangkok ATF. Discussions on this issue were to be held between the various airlines in Manila last week.

Some 800 guests turned up to the Airlines Ball '74 which was held at the Dusit Thani last Saturday. Chaired by Captain Prom na Talang, the affair was organised by the Airlines Club of Thailand and the proceeds will be given to Thai charity.

Highlights of the Ball were a fashion show entitled "Fly Me to the Moon," presented by J-5 and PP as well as entertainments by the Young Internationals. Seated at the headtable are, from left, Mrs Yaovalak Pangsabha, Captain Prom na Talang and M.L. Chitrsarn Xumsai.

Professional tour guides and friends in the travel industry gathered for dinner hosted by the Professional Guides Association at the Dusit Thani Hotel last week. Seen at the headtable are the guests of honour (from left): Mr Anek Srichevachart of Thai Sin Express, Mrs Yaovalak Pangsabha of Metropole Travel, Mr Anant Sirisant of East West Tours, Mrs Suchada Navaraj of Rose Garden and Mr Vanchai Charnurai of Bangkok Lapidary.

32 เยาวลักษณ์ เป็นเจ้าของบริษัทนี้ TOUR & TRAVEL

โอกาสดีของท่าน

ท่องเที่ยวอเมริกา

กับ

Executive Travel Centre Co., LTD.

และ

Metropole Travel Service (Siam Sq.)

14 วันเพียง 35,000.- บาท ออกเดินทาง 31 สิงหาคมนี้ (รับจำนวนจำกัด)

ติดต่อด่วนที่

คุณอำนาจ กิติพงษ์พัฒนา โทร. 2355310-4, 2348332, 2359321

หรือ

คุณเยาวลักษณ์ แพ่งสภา โทร. 2526732, 2512828, 2522536

(รับทำ Visa ทุกประเทศ)

47 ARTICLES FOR SALE

AUDIO RESEARCH
Power D-100, Pre Amp. SP-4 Tuner YAMAHA TC-7000, Cassette tape NAKAMICHI 600, Tape reel TEAC 4070G, turntable technics SL-110, Speakers BIC-6
Contact: Mr Maroj: 222-1373, 222-1171-4 ext. 33

Air Split type 32,000 BTU. with installation. B25,000.-
Call "แหม่ม" 392-3526

ส่วนท่านรัฐมนตรี **บัญญัติ บรรทัดฐาน พ.อ. สมชาย หิรัญกิจ** *และ* **วิจิตร ณ ระนอง** *บินไปรอรับคณะล่วงหน้าที่แคนาดาแล้วแต่วันศุกร์ที่ผ่าน ในขณะที่* **เยาวลักษณ์ แพ่งสภา บีติ สุขะกุล** *และ* **สุชาดา ยุวบูรณ์** *ซึ่งนำคณะนาฏศิลป์สวนสามพรานไปเผยแพร่ด้วย จะร่วมไปในคณะวันนี้* ●

YAVALAKSANA PANGSAPA
President
Association of Thai Travel Agents
Bangkok, Thailand

Sir:

I WISH to draw your attention to my interview published on pages 29 and 31 of your January 1988 issue and would like to say that I have not been quoted correctly and adequately by your correspondent who interviewed me.

Firstly, I repeat my opinion, which I stated to your correspondent, that it is due to active support and co-operation by our Government (which usually joins with the private sector in travel marts, seminars, etc. in foreign countries as well as provides all possible support and facilities to travel agents locally) that makes the travel industry grow and flourish day by day. Such support and help by our Government is not limited only to the travel industry but to all other sectors too.

I am also of the opinion that the rapid progress made throughout the world requires joint efforts by all concerned to expand and promote the travel industry for the economic betterment of our nation.

It is true that I said during my interview that "we can now sell direct to various groups — lawyers, bankers, insurance companies — for example" but I never said "without having to deal through local travel agents", as I myself have been in travel business for the last 30 years.

I fully realise that the travel agents in all countries are the backbone of this industry. Their diligent services to their clients, the faith and trust they earn for their countries from their counterparts abroad and their close contacts with them are all key factors for the progress and development of the travel industry of a country and that is what we travel agents in Thailand are doing. So I cannot undermine the role of travel agents as quoted by your correspondent. I would also like to say that tourism is one of the most important businesses for all ASEAN nations and its success depends on mutual co-operation from all concerned. New markets are being sought daily and the expansion of tourism is the motto of all of us. Your esteemed magazine is working in the same direction and I hope it will contain the correct views of all concerned.

เยาวลักษณ์ แพ่งสภา เป็นนายกสมาคมไทยธุรกิจท่องเที่ยวสืบแทน **อนันต์ ศิริสรรพ์** ซึ่งเป็นมา 3 ปีจนต้องล้างมือ

■ *สมาชิกสมาคมไทยธุรกิจท่องเที่ยว*

ขอเชิญร่วมประชุมใหญ่สามัญประจำปี 2534 เพื่อเลือกตั้งคณะกรรมการสมาคม ในวันที่ 27 มิ.ย.นี้ ที่ *ห้องภาณุรังษี* โรงแรมรอยัลริเวอร์

ความยินดีจากเยาวลักษณ์ แพ่งสภา ถึงประสารศิริ สมรรคจันทร์ แห่งบนย์วานิชแทรเวิลด์กับรางวัล "มาลัยทอง" ดีเด่นปี 31 หมาด ๆ จากรัฐสภาเยอรมนี และสื่อมวลชนอิตาลี.....◆

Public Relations
YAVALAKSANA PANGSAPA

A well known personality in Thailand travel circles, Yavalaksana graduated in USA and worked her way up in airlines and travel agencies since 1956 and presently holds the position of Director of Metropole Travel Service. She has been actively involved with ATTA since its opening 13 years ago and she is currently serving as Vice President of ASEANTA as well.

ASEANTA may allow Manila to pay dues in kind

by Imtiaz Muqbil, Bangkok

TRAVEL associations of the Philippines could foot part of the bill when the ASEANTA board next meets in Manila as a way of paying membership dues owed to the association.

The proposal from ASEANTA president Yavalaksana Pangsapha (Lucky Travel, Bangkok) is to be discussed during the next board meeting in Kuala Lumpur on July 14.

At least one Filipino association, the Hotels and Restaurants Association, has been unable to pay its US$500 annual dues because of curbs on foreign exchange remittances and has offered to resign. No Filipinos were at the last ASEANTA board meeting in Bangkok.

Apology

A telex of apology received by the ASEANTA secretariat said their representatives were abroad.

ASEANTA secretary general Prapat Suthawate said that Mrs Yavalaksana had proposed the alternative financing method to enable the Philippines to remain in the association. He stressed, however, that as the ASEANTA treasurer was from Indonesia, he may not be fully aware of the up-to-date status of the finances.

The subject was raised during the Bangkok board meeting and, encountering no opposition, was included in the formal agenda for the KL meeting where it will be discussed in greater detail.

Also to be discussed in Kuala Lumpur will be another proposal from Mrs Yavalaksana that ASEANTA and the ASEAN Sub-Committee on Tourism allow representatives to sit in on each other's meetings.

เยาวลักษณ์

BANGKOK POST THURSDAY SEPTEMBER 3, 1987

The Thailand Convention Promotion Association (TCPA) recently hosted a cocktail reception at the Pearl Hotel in Phuket for participants and guests of the Incentive and Convention Educational Seminar.

Picture shows Phuket Governor Chalerm Promlert and TCPA's executive director Sataporn Sirisinha (third and fourth from left) with some of the other participants and guests. and Mrs.Yaovalaksana Pangsapa(1st from left

The proposal, likely to be approved, will make it the first such formal arrangement between ASEANTA, which groups together the ASEAN airlines, hotels and travel agents associations, and SCOT, which consists of the heads of ASEAN national tourist offices.

The proposal is intended to promote greater co-operation in the activities of the two groupings and overcome communication delays. For example, a letter sent three months ago to SCOT chairman Joop Ave, about possible support for an ASEANTA promotion plan has not yet been replied to.

This subject has already been discussed informally between the two groups and Mr Prapat said Mr Ave has indicated he will attend himself, or designate the SCOT representative from Malaysia to do so on his behalf.

The day-long meeting will bring together the ASEANTA board in the morning, followed by the Federation of ASEAN Travel Associations and the ASEAN Hotels and Restaurants Associations boards in the afternoon.

ASEANTA will also be amending its constitution to admit Brunei as the sixth member. Mr Prapat said there has so far been no reply from Royal Brunei Airlines on an invitation from ASEANTA to join the association.

เยาวลักษณ์ คุณประสานศิริ สมรรคจันทร์ ท่าน รมต. จิรายุ อิศรางกูรฯ
Mr. Eric Oborski ท่านผู้ว่าฯ ธรรมนูญ ท่านโฆษกรัฐบาล มีชัย วีระไวทยะ
ท่านทักษพล เจียมวิจิตร

สังคมท่องเที่ยว เยาวลักษณ์ แพ่งสภา เลี้ยงต้อนรับประธานบริษัทท่องเที่ยว วิซิท จากอเมริกา ที่เดินทางมาเยี่ยมเยียน ดร.จิรายุ อิศรางกูรฯ มีชัย วีระไวทยะ และ ธรรมนูญ ประจวบเหมาะที่โรงแรมมณเฑียร เมื่อวันที่ 15 ก.ค. ...17 กรกฎาคม 2530...

Mr. Eric Oborski เป็นเจ้าของบริษัททัวร์ใหญ่ในสหรัฐอเมริกา ได้ขอให้คุณประสานศิริ สมรรคจันทร์ เจ้าของบริษัท Boonvanit Travel และ คุณเยาวลักษณ์ แพ่งสภา เจ้าของบริษัท B. Grimm Travel Service ร่วมจัดงาน เพื่อนำนักร้องชาวอเมริกันทั้งหญิงและชาย ประมาณ 60 คน มาร้องเพลงประสานเสียงประตูหน้าวัง เพื่อถวายพระพร ในวันที่ 24 ธันวาคม 2530 (วันคริสมาส) แด่พระบาทสมเด็จพระเจ้าอยู่หัว และ สมเด็จพระนางเจ้าฯ พระบรมราชินีนาถ โดยขอให้ ท่านรัฐมนตรี จิรายุ อิศรางกูร ณ อยุธยา ประสานงาน เพื่อกราบบังคมทูล ขอพระบรมราชานุญาต ในฐานะที่เป็นชาวอเมริกันมีความปรารถนาด้วยความจงรักภักดีต่อองค์พระประมุขของประเทศไทย ซึ่งท่านรัฐมนตรี จิรายุ ได้กรุณาให้ตามความกราบบังคมทูลอนุญาต และคณะนี้ก็ได้มาร้องเพลงถวายพระพรตามความปรารถนาและเป็นที่ปลาบปลื้มต่อชาวอเมริกันทั้งหมดที่มาทำให้ชาวอเมริกันปลื้มใจมากด้วยเหตุผลที่ชาวอเมริกันประสงค์ที่จะมาถวายพระพรต่อพระองค์ เพราะพระองค์ได้ทรงประสูติที่รัฐแมสซาซูเซตส์ เป็นที่ปลาบปลื้มต่อคณะชาวอเมริกันที่ได้มาร้องเพลงถวายพระพร งานสำเร็จเป็นมงคล ต่อคณะที่มา

The Association of Thai Travel Agents recently held its annual general meeting at the Montien Hotel to vote for a new committee. Yavalaksana Panosana was re-elected as president for the third consecutive year.

Photo shows ATTA staff with key committee members (standing third-sixth from left): Pacific Leisure general manager for Thailand Manop Song-im, Mrs Yavalaksana, Rafael Tours & Travel (Thailand) general managaer Chalermchai Manowejbhan and Siam Friendship Tour managing director Peter Saiko.

เยาวลักษณ์ ฯพณฯ พลเอก เปรม ติณสูลานนท์

คุณหญิงปราณีตศิลป์ และคุณยิ่งลักษณ์ วัชรพล คุณอาภัสรา หงสกุล

New country manager

Air Chief Marshal Prayad Dityasarin, president of Thai International, recently hosted a reception to introduce new THAI country manager for Thailand Suthep Suebsantiwongse.

Attending the event held at the Shangri-La Hotel were over 200 guests from airlines and travel agents.

Pictures shows (from left) Piti Sukakul, managing director of President Tours Co; Chatrachai Bunya-anant, vice president of THAI; Yawalaksana Panosapa, president of the Association of Thai Travel Agents; ACM Prayad; Kusa Panyarachoon, president of World Travel Service Co; and Mr Suthep.

หนังสือพิมพ์ บ้านเมือง วันที่ 2 พฤศจิกายน พ.ศ. 2519

พ.อ.สมชาย หิรัญกิจ ผอ.อ.ส.ท. เชิญนายกสมาคมต่างๆ ที่เกี่ยวกับการท่องเที่ยว มาร่วมประชุมปรึกษาเกี่ยวกับส่งผู้แทนไปชี้แจงให้ผู้ที่อยู่ใน วงการท่อง เที่ยวในต่างประเทศ เพื่อให้ทราบภาพพจน์ของ ประเทศไทยหลังการปฏิรูปฯ แล้ว

ผู้บริหารอาเซียนต้า *เยาวลักษณ์ แพ่งสภา และวัฒนศักดิ์ จำรัสโรมรัน ผู้แทนสมาคมธุรกิจท่องเที่ยวอาเซียน หรืออาเซียนต้า ในไทยจัดประชุมคณะกรรมการบริหาร ที่ห้องพิมานแมน, โรงแรมรีเจนท์,กรุงเทพฯ*

หนังสือพิมพ์ เดลิมิเรอร์ วันที่ 30 พฤศจิกายน พ.ศ. 2522.

วันเกิด *คุณหญิง สิริพร รัตนชื่น และคุณสุขสม เจริญผล เยาวลักษณ์ แพ่งสภา พร้อมด้วยพวกเพื่อนๆ ร่วมกันเป็นเจ้ามือจัดเลี้ยงวันเกิดให้คุณเย็นจิตต์ รพีพัฒน์ ณ อยุธยา ส.ส. หญิง พรรคประชากรไทย ที่ มณียา เมื่อ 28 พ.ย. นี้*

หนังสือพิมพ์ แนวหน้า ประจำวันที่ 2 ตุลาคม พ.ศ. 2531.

คุยกันเรื่องท่องเที่ยว มร.ทอมแอล เฮทส์มา มูลีเอร์ ผจก.ฝ่ายขายประจำภาค ประเทศไทย และพม่า ของเค.แอล.เอ็ม, เฉลา วงศ์เชาวนาถ ประเสริฐ วงศ์เชาวนาถ, เยาวลักษณ์ แพ่งสภา นายกสมาคมไทยธุรกิจการท่องเที่ยว, (ลำดับที่ 2 จากซ้ายมือ) มิสซิส มูลีเอร์

ป้องกันนักท่องเที่ยว สุจินต์ เบญจรงคกุล นายห้างใหญ่ มอโตโรล่า มอบรถยนต์ 6 คัน จักรยานยนต์ 20 คัน เครื่องรับส่งวิทยุ 22 เครื่อง ให้ พล.ต.อ. ศรีศุข มหินทรเทพ อธิบดี ฯ ให้ศูนย์อำนวยความสะดวก ป้องกันภัยแก่นักท่องเที่ยว ที่หน้าตึกกรมตำรวจ เมื่อเช้าวันที่ 2 ก.ย. *เดลินิวส์ วันที่ 3 กุมภาพันธ์ 2519*

ป้องกันนักท่องเที่ยว สุจินต์ เบญจรงคกุล นายห้างใหญ่ มอโตโรล่า มอบรถยนต์ 6 คัน จักรยานยนต์ 20 คัน เครื่องรับส่งวิทยุ 22 เครื่อง ให้ พล.ต.อ. ศรีศุข มหินทรเทพ อธิบดี ฯ ให้ศูนย์อำนวยความสะดวก ป้องกันภัยแก่นักท่องเที่ยว ที่หน้าตึกกรมตำรวจ เมื่อเช้าวันที่ 2 ก.ย. *เดลินิวส์ วันที่ 3 กุมภาพันธ์ 2519*

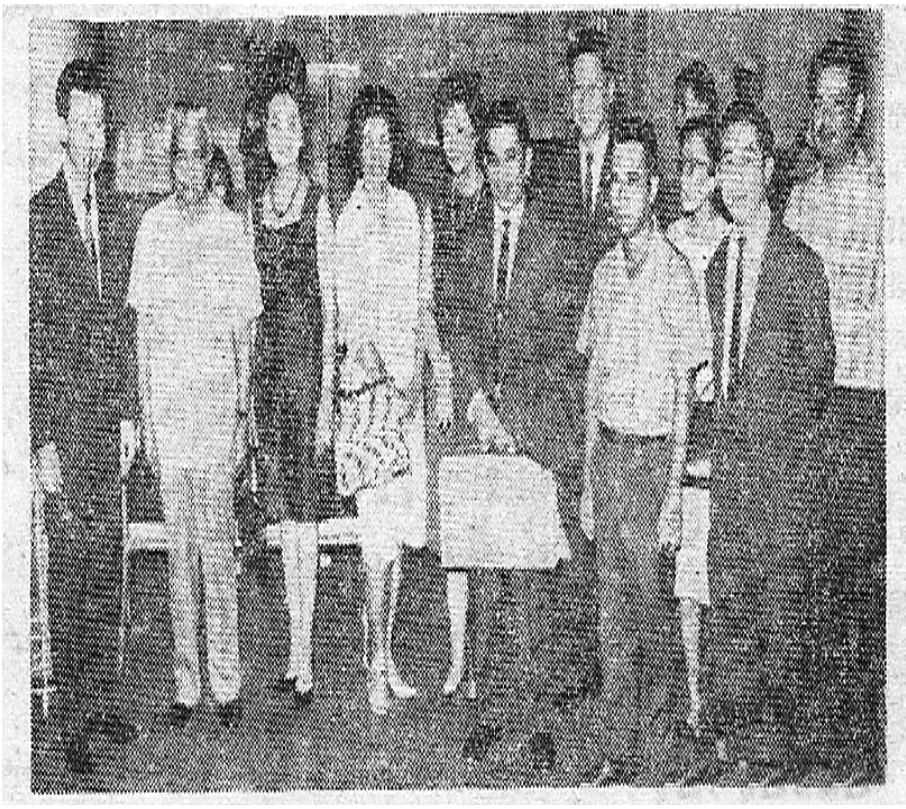

ดูมารักษาคนไทย

นายแพทย์ขันโย เพ็
ชาติ (คนกลาง ถือ กระ
เป๋า) แห่งโรง พยา บาล
พาลง กรณ์ ได้ เดิน โด
แอร์ฟร้านซ์ไปดูงานเกี่
กับโรคเมือง ร้อน ที่ป
เทศจูกานดา ในอา ฟริ
เมื่อเร็วๆ นี้

ประจำวันที่ 25-10 พฤษภาคม พ.ศ. 2532 อินไซด์ธุรกิจท่องเที่ยว

สกู๊ปพิเศษ

ATTA เปิดตลาดท่องเที่ยว ลพบุรี

ความสวยและความหล่อของพี่ตุ๋ยและพี่แขกเกทับบรัพกันไม่ลง ต้องให้คุณเยาวลักษณ์ แพ่งสภา นายกสมาคม ATTA ขึ้นมาขั้นรายการ นอกจากจะสร้างบรรยากาศให้มีความสำราญและเป็นกันเองมากยิ่งขึ้นทั้งเป็นบุคคลสำคัญที่ชี้นำให้สมาชิกผู้ร่วมเดินทางได้สมัครสมานเข้าสู่จุดประสงค์และเป้าหมายเดียวกัน

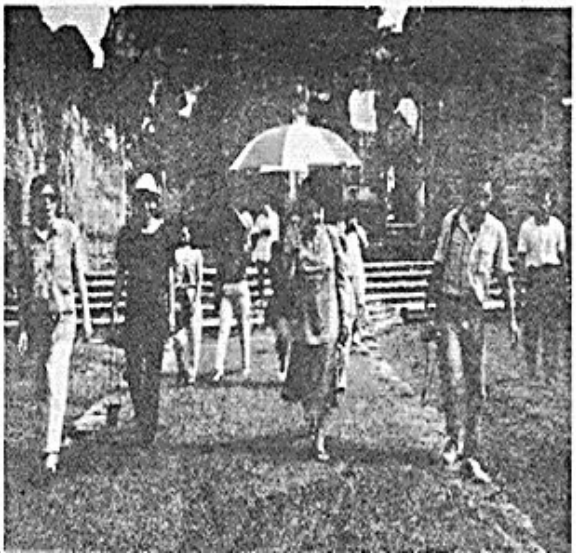

แนวหน้า วันอังคาร ที่ 20 ธันวาคม พ.ศ. 2531

● จบแล้วมาทำที่เอเชีย ดร.จิรายุ อิศรางกูร ณ อยุธยา รมต.สำนักนายก เป็นประธานมอบประกาศนียบัตรให้กับผู้สำเร็จการอบรมวิชาการโรงแรมและการท่องเที่ยวรุ่น 6 ที่โรงแรมเอเชียของเลียง กำพล เดชะพรูวิจิตร และเยาวลักษณ์ร่วมงาน

ส่งเสริมการท่องเที่ยว

ธรรมนูญ ประจวบเหมาะ ผู้ว่าการการท่องเที่ยวแห่งประเทศไทย ร่วมประชุมและพบปะระหว่างสมาชิกสมาคมส่งเสริมการท่องเที่ยวภาคพื้นเอเชีย–แปซิฟิกหรือ "พาต้า" ณ ห้องรัตนโกสินทร์ โรงแรมแชงกรี–ลา โดยมีเยาวลักษณ์ ร่วมประชุม.

...แนวหน้า วันอังคาร ที่ 20 ธันวาคม พ.ศ. 2531...

ท่องเที่ยวไทยกับปัญหาแบบไทยๆ

● มีการส่งเสริมปีศิลปหัตถกรรมไทยอย่างไรบ้าง

เราได้ส่งจดหมายเชิญ และส่งข่าวสารไปทั่วโลกมาก่อนหน้านี้เป็นเวลาสามเดือน ซึ่งคิดว่าปีนี้เป็นปีทองของท่องเที่ยวไทยเช่นเดียวกับปีท่องเที่ยวไทยแต่ในปีนี้เราจะมีความพร้อมมากกว่าและคาดว่าจะขายสินค้าที่ผลิตขึ้นได้มาก ทั้งนี้เราไม่ได้หวังว่าจะเป็นการค้าขายเป็นสินค้าย่อย เราสามารถที่จะส่งออกได้อย่างดีพร้อมทั้งสินค้าที่ผลิตออกไปมีคุณภาพดีขึ้นเนื่องจากประชาชนมีความเข้าใจและมีการแข่งขันกันมากขึ้น ไม่ว่าจะเป็นเครื่องไม้ ดอกไม้-ประดิษฐ์ หรือแม้แต่กระทั่งเสื้อผ้าซึ่งชาวต่างประเทศนิยมมาก เพราะฉะนั้นปีนี้จึงเป็นปีทองของเราอีกปีหนึ่ง

● นโยบายการเปิดกว้างทางด้านการพาณิชย์

ทางสมาคมมีความเห็นว่า สายการบินนานาชาติขณะนี้ที่นั่งเต็ม เต็มทั้งขาที่นั่งออกไปและเข้ามา สิ่งเหล่านี้เป็นความคิดที่เรากังวลอยู่มากในขณะเดียวกันเราก็พยายามที่จะหาที่ว่าทำอย่างไรดีที่จะเพิ่มเที่ยวบิน ซึ่งไม่ได้หมายถึงสายการบินหนึ่งสายการบินใด แต่หมายถึงถ้าเรามีโอกาส ถ้าเราเสียสละบ้าง พยายามที่จะพยายามคิดให้ดีแก้ปัญหาที่ว่าจะทำอย่างไรที่จะทำให้นักทัศนาจรเพิ่มจากปีที่แล้ว โดยการที่สายการบินสามารถที่จะเพิ่มและขนเข้ามาได้ ทั้งนี้และทั้งนั้นก็ควรที่จะคิดกันในด้านของการเสียสละเสียสิ่งหนึ่งสิ่งใดไป แต่เราก็ต้องยอมรับ ว่าต้องคิดในเรื่องนี้ และพยายามศึกษาหาข้อมูลให้ดี เพื่อที่จะได้วางแผนรองรับระยะยาวในอีก 4 ปีข้างหน้า

● ควรจะมีการเพิ่มเส้นทางการบินภายในประเทศมากน้อยแค่ไหน

เที่ยวบินภายในประเทศควรจะมีการเพิ่ม โดยเฉพาะเส้นทางไปเมืองใหญ่ ๆ เพราะขณะนี้เต็มอยู่ตลอด เจ้าหน้าที่รับผิดชอบควรจะรีบพิจารณาแก้ไข

● สภาพการแข่งขันกันของสายการบินเป็นอย่างไรบ้างในขณะนี้

สายการบินในขณะนี้มีมาตรฐานเท่ากันหมด มีการการแข่งขันกันในด้านการบริการและความปลอดภัย ซึ่งทุกสายการบินก็มีความคล่องตัวและมีประสบการณ์สูงกันทั้งนั้น และมีผู้โดยสารเต็มกันมาโดยตลอด ก็ควรมีการพิจารณาเพิ่มเครื่องบิน เพราะคนทั่วโลกนิยมที่จะเดินทางด้วยเครื่องบินกันมาก ไม่ใช่แต่เฉพาะเมืองไทยเท่านั้นที่ไม่พอบริการ คิดว่าทั่วโลกก็คงไม่เพียงพอด้วยเหมือนกัน

● มีความเห็นอย่างไรในการปรับปรุงสนามบินลู่ตะเภาเป็นสนามบินพาณิชย์

คิดว่าควรจะเปิด เพราะว่าเราต้องการขยายเมืองในส่วนเรื่องกรรมวิธีและข้อมูลนั้นไม่มีความรู้พอ ส่วนในด้านที่จะรองรับสายการบินอื่น และนักท่องเที่ยว หรือนักธุรกิจที่จะเดินทางเข้ามามาก ๆ ก็จะเป็นโอกาสดีอันหนึ่งที่ทำให้เราได้ขยายเมือง คิดว่าควรจะเปิด

● ในส่วนของธุรกิจโรงแรมควรจะมีการส่งเสริมอย่างไรบ้าง

โรงแรมในเมืองไทยมีหน้าตา และมีชื่อเสียง และการบริการที่ดีอยู่แล้วไม่มีปัญหา แต่ปัญหาในขณะนี้อยู่ที่ว่า ห้องเต็ม ที่พักไม่พอ และที่สำคัญคือ อัตราราคาค่าที่พักมีการปรับราคาขึ้นสูงมาก บางโรงแรมขึ้นร้อยเปอร์เซ็นต์บางโรงแรมขึ้นสองร้อยเปอร์เซ็นต์ ซึ่งเป็นเรื่องที่น่าวิตกกังวล เพราะถ้าหากห้องพักราคาเพิ่มขึ้นอย่างมากในขณะนี้จะทำให้นักท่องเที่ยวเกิดความลังเลใจในการเดินทางเข้ามาเที่ยวเมืองไทย ซึ่งจะทำให้รายได้ที่จะได้รับมีปัญหาอาจจะ

เยาวลักษณ์ แพ่งสภา

นายกสมาคมไทยธุรกิจท่องเที่ยว

ตกลง

● ปัญหาสำคัญแหล่งท่องเที่ยวหลายแห่งที่มีห้องพักเกินความต้องการและไม่ได้สัดส่วนกับการคมนาคมขนส่งที่จะพานักท่องเที่ยวไปอย่างเช่นที่ภูเก็ต

เรื่องที่ภูเก็ตเขามีสมาพันธ์เป็นผู้ดูแลรับผิดชอบอยู่ แต่ปัญหาอย่างหนึ่งที่พบอยู่คือเวลาเดินไปและจองห้องพักไปโรงแรมก็ยังเต็มตลอด หาที่พักไม่ได้โรงแรมก็เต็มซึ่งไม่เข้าใจเหมือนกันและเป็นกันทุกแห่งในขณะนี้ และอีกประการหนึ่งที่อยากจะเสริม คือปัญหาในเรื่องรถทัศนาจรในขนาด 40 ที่นั่งขึ้นไปในขณะนี้มีไม่เพียงพอ แต่ปัญหานี้ไม่ได้เป็นปัญหาทางภาครัฐบาล แต่เราอยากจะเชิญชวนให้ผู้ที่ทุนมาลงทุนในด้านการต่อรถรับนักทัศนาจร ในขนาด 40 ที่นั่งขึ้นไป แม้จะมีราคาสูงคันหนึ่งสามล้านบาทขึ้นไป ซึ่งเป็นการลงทุนที่สูง แต่เมื่อมีปัญหาเราก็ต้องไปขอเช่าจากรถประจำทาง ทำให้ไม่ได้รับความสะดวกสบายแก่นักท่องเที่ยว และมีมาตรฐานเท่าใดนัก

เพราะการต่อรถที่จะใช้รับนักท่องเที่ยวต้องใช้ระยะเวลานานกว่าจะเสร็จก็กินเวลา 6-7 เดือนและยังมีความจำเป็นที่ต้องใช้เป็นจำนวนมากสำหรับรองรับนักท่องเที่ยวในปีต่อ ๆ ไป เป็นร้อย ๆ คันก็ยังไม่เพียงพอ ทางด้านเรือก็เช่นเดียวกัน เห็นควรที่จะให้มีการบริการนักท่องเที่ยวที่ลงจากเครื่องบินที่สนามบินแล้วนั่งรถมาต่อเรือแล้วล่องแม่น้ำเจ้าพระยาเข้าพักในโรงแรมย่านริมแม่น้ำ แต่ปัญหาก็คือต้องมีเรือที่มีมาตรฐานไว้บริการ ซึ่งจะสามารถแบ่งเบาภาระการติดขัดของการจราจรไปได้มาก

อีกประการหนึ่ง คือทางด้านรถไฟถ้าเราสามารถทราบเวลาของรถไฟให้หยุดที่ดอนเมืองและจัดเป็นตู้พิเศษรับนักท่องเที่ยวจากดอนเมือง มาลงที่หัวลำโพงก็พอจะช่วยแก้ไขปัญหาไปได้บ้าง โดยมีรถรับส่งไปรับที่หัวลำโพง ซึ่งทั้งหมดถ้าเราทำได้คงแก้ไขปัญหาการจราจรไปได้มาก

● มีอะไรที่จะฝากไว้กับรัฐบาลใหม่

อยากจะฝากไว้สามสี่ประการคือ ต้องศึกษาให้จริงจังของราคาของโรงแรมที่ขึ้น พร้อมทั้งสายการบินที่ที่นั่งไม่สามารถจะรับผู้โดยสารได้เพิ่มทั้งขาเข้าประเทศและออกนอกประเทศ และการส่งเสริมให้ผู้บริหารราชการทุกจังหวัดกระตุ้นให้คนไทยทั่วประเทศรักษาธุรกิจท่องเที่ยว พร้อมทั้งทำนุบำรุงวัตถุโบราณของประเทศชาติเราให้คงไว้ รวมทั้งปรับปรุงโฆษณาชวนนักท่องเที่ยวเข้าไปชม ซึ่งจะสามารถช่วยเศรษฐกิจของคนยากจนและกระจายรายได้ไปสู่ท้องถิ่นเพิ่มมากขึ้น

สันติสุขธุรกิจท่องเที่ยว 20-30 มีนาคม 2532

๑. *หลังจากสมาคมแอตต้า ได้จัดประชุมนอกสถานที่ที่ผ่านมานั้นประสบความสำเร็จอย่างดี...งานนี้คนที่ชี้นำใจของสมาชิกเห็นจะเป็นคุณพี่เยาวลักษณ์ แพ่งสภา...คนนี้มีพร้อมทุกอย่าง ในเวลานี้และในเดือนหน้าก็เตรียมไปประชุมต่างจังหวัดอีกแล้ว...คราวนี้เห็นที่ไม่แคล้วในจังหวัดแถวลพบุรีอย่างแน่นอน...ท่านสมาชิกแอตต้าทุกท่านสนใจรีบติดต่อจองบัตรกันแต่เนิ่น ๆ...เพื่อกันความผิดหวัง...งานนี้คุณตุ๊ย แอตต้า...จะบริการอย่างเต็มที่...พร้อมทั้งจะกดซัตเตอร์ให้รูปสวย ๆ ออกมาฝากอีกด้วย....๑*

On the occasion of the 7th HATA Annual Convention, ATTA hosted a cocktail reception in honour of HATA delegates at the Asia Pattaya Beach Hotel on Thursday, 15th June. Picture shows Mrs. Yavalaksana Pangsapa, President of ATTA with guests.

The 5th ASEANTA Annual Convention in Bangkok at Dusit Thani Hotel. Picture shows: (from left to right) Mr. Malai Sakolvipak, Manager — Passenger Marketing of P.A.A.; Mr. Voraphong Piyaoui, Managing Director of Dusit Thani Hotel; Mr. Peter Lorsen, Managing Director of East West Tours Co., Ltd.; Mrs. Yaowalaksana Pangsapa, Managing Director of Metropole Travel Service; Dato H.M. Shah — Shah's Beach Hotel, Mallacca, Malaysia.

ACTIVITIES

Over 150 members of Travel Agents went to poll general meeting, held at the Montien Hotel's Rajmontien Room, voted Mr. Kusa Panyarachun in as president of ATTA for 1978-9 term succeeding Mrs. Yawalaksana Pangsabha. The managing director of World Travel Service, President elected Kusa receives a red rose from the out-going president Yawalaksana while other committee members look on. The event took place recently.

FAREWELL DINNER AT THE ORIENTAL

Mr. Kusa Panyarachun, President of ATTA (Association of Thai Travel Agents) hosted a farewell dinner at THE ORIENTAL's Grand Ballroom in honour of the ASEANTA (Association of South East Asia Nation Travel Agents) conference members. Over 200 members of ATTA and ASEANTA turned up to this event.

Pictured from Left: Col. Somchai Hirayakit, Director of TOT; Mrs. Yaovaluk Pensupha, Marketing Director of Metropole Travel and Vice President of ATTA; Mr. J.S. Clemente, Jr., Managing Director Rajah Tours Philippines; Mr. Francisco V. Tankiang, President of Philippine Society of Travel Agencies; Mr. Kusa Panyarachun, Chairman of ATTA.

AGENTS/OPERATORS

Malaysian, Thai agents plan link

By Zainal Helmi

KUALA LUMPUR — Malaysian travel agents have asked their Thai counterparts to consider joining forces to create a package holiday that would take in their two countries, plus Singapore.

The proposal was made at last month's two-day dialogue between the Malaysian Association of Tour and Travel Agents and the Association of Thai Travel Agents in Kuala Lumpur.

MATTA suggested a "double weekender" nine-day package, with rail and road transport from Singapore to Chiang Mai, stopping at Kuala Lumpur, Penang, Haadyai, Hua Hin and Bangkok, and return flight Bangkok/Kuala Lumpur,"an under-used route."

ATTA president Yavalaksana Pangsapa said she would put the proposal to her members at a joint meeting with the Tourist Organisation of Thailand.

Yavalaksana also welcomed the suggestion of Tourist Development Corporation of Malaysia chairman Tan Sri Philip Kuok that the four neighbouring ASEAN countries should engage in joint promotion.

Kuok said that Thailand and Indonesia could be sold on their exotic cul tural and social attractions, Malaysia as a land of scenic splendour and warm, friendly people, and Singa-

"There are obvious advantages to be gained from pooling our resources and complementing each other where necessary," he said.

Earlier, Kuok had urged the news media to refrain from overdramatising the insurgency problems in northern Malaysia and southern Thailand.

"With more intensive and extensive joint border operations now, there should be no further doubt about the safety of these areas," he said.

Urging the establishment of a permanent working committee of the two travel agents' associations — which could later be expanded to include representatives from Singapore and Indonesia — MATTA president Fahmy Mubarak said that air routes within the region were "too inflexible."

'We feel that ASEAN carriers should enjoy traffic rights between nominated points, inter-ASEAN," he said.

"This will minimise the necessity for duplicating routes and thus remove the element of unecessary competition among ourselves, as well as providing a more efficient service."

On the subject of ethics, tourist guides were warned that their licences would be revoked if they persisted in overcharging for their services.

TDC director-general Baharuddin Musa said he had received complaints from some Thai agents that they were being charged up

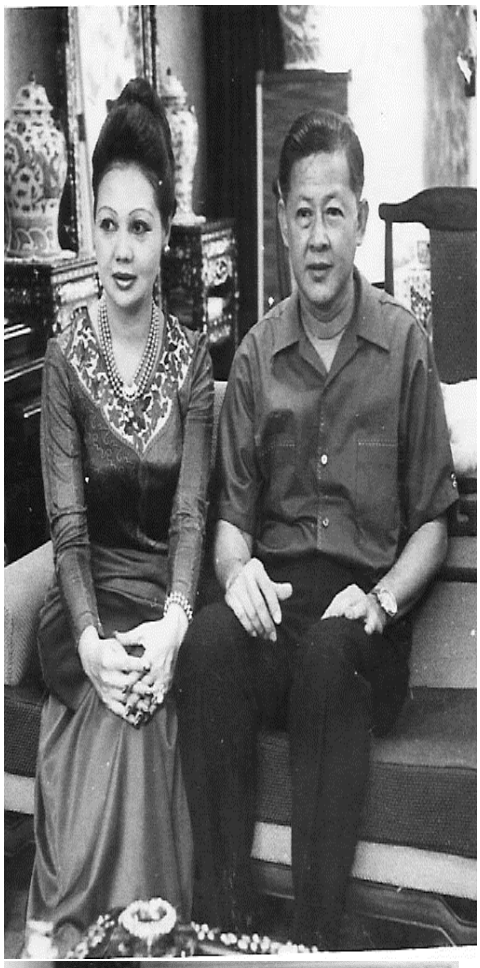

Malaysian guides – about twice as much as the recommended price.

Baharuddin said it was not possible to increase the length of tourist coach visas from seven to 14 days as requested by ATTA, but longer permits could be arranged "according to each itinerary."

The idea of a joint Singapore/Malaysia/Thailand insurance pool scheme was mooted as a way round this problem.

Malaysia meets Thailand: TDC chairman Tan Sri Philip Kuok (centre) and director-general Baharuddin Musa cement the relationship with ATTA president Yavalaksana Pangsapa (right) during a MATTA/ATTA dialogue coffee break.

New cooperation between the Malaysian and Thai travel industries can be expected following their three-day trade dialogue. Getting the friendship under way at one of the dialogue lunches are (from left). Association of Thai Travel Agents president Yavalaksana Pangsapa, Regent of Kuala Lumpur sales director Robert Lam, Tourist Development Corporation deputy chairman Baharuddin Musa, Regent general manager Ted Wright, MAS sales manager S.S. Virik, and Mayflower Acme Tours general manager Lim Bah Bin. See pages 9 & 10 for dialogue reports.

ไทยรัฐ วันที่ 5 กันยายน พ.ศ. 2522

บทบาท สตรี

■ เยาวลักษณ์ แพ่งสภา จะนำกฐินไปทอดที่วัดไทยในลอสแองเจลีส ในวันที่ 21 ตุลาคม ผู้ใดสนใจจะร่วมขบวน ติดต่อโทร.2526732

อังจร สตรี

.....●

จัดทัวร์สู่อเมริกา เยาวลักษณ์ แพ่งสภา เพื่อหาเงินบำรุง วัดไทย ไม่เกินร้อนนี.....●

เยาวลักษณ์

ร่วมยินดี วิทยา ภูลสนอง นำคณะกรรมการบริหารชมรมสื่อมวลชนส่งเสริมการท่องเที่ยว ร่วมยินดีกับ วิจิตร ณ ระนอง ประธานสภาอุตสาหกรรมท่องเที่ยวแห่งประเทศไทย และคณะกรรมการ ที่ได้รับเลือกตั้งตาม พ.ร.บ.สภาอุตสาหกรรมท่องเที่ยวแห่งประเทศไทย ที่ห้องรับรอง ททท.

หนังสือพิมพ์ ไทยรัฐ ฉบับวันศุกร์ ที่ 2 สิงหาคม พ.ศ. 2545.

ATF January22-28, 1988

TAT introduces ASEAN Tourism Forum

Tourism Authority of Thailand Deputy Governor Virakiart Angkatavanich recently hosted a cocktail party at the Dusit Thani Hotel to introduce the ASEAN Tourism Forum '88, which will be held at the Philippine International Centre in Manila from January 23-28.

The forum's theme will be "The ASEAN Challenge: Unity in Diversity", with speakers looking at the strengths of each member country and ways to develop a multisectoral approach in formulating a pragmatic programme for regional cooperation.

Pictured from left are: Philippines Airlines sales and service international director Purita Saba, TAT Market Promotion Department Director Tira Seeboonruang, Philippines Ambassador Josue Villa, Mr Virakiart, ATF '88 secretary general Joy Soler-De Castro, ATF '88 chairman Ermin Garcia and Association of Thai Travel Agents president Yavalaksana Panosapa. (First from right)

หนังสือพิมพ์รายวัน แนวหน้า
วันเสาร์ที่ ๑๑ พฤษภาคม ๒๕๒๘ แรม ๘ ค่ำ เดือน

๒๕ ปี การบินไทยฉลองความสำเร็จ ที่ไฮแอทเซ็นทรัลพลาซา 1 พฤษภาคม 2528

ฯ พณ ฯ นายกรัฐมนตรี พล.อ. เปรม ติณสูลานนท์ เชิญชวนดื่ม ฉลองครบ 25 ปี ของการบินไทย พร้อมกับ พล.อ.อ. ประพันธ์ ธูปะเตมีย์ ประธานการบินไทย, พล.อ.อ. จรรยา สุคนธทรัพย์ กรรมการผู้อำนวยการใหญ่ และ ฉัตรชัย บุณยะอนันท์ รองกรรมการผู้อำนวยการใหญ่

อดีตประธานอาเซียนต้า เยาวลักษณ์ แพ่งสภา

'เรารักคุณเท่าฟ้า' 'เรานับถือน้ำใจคนไทย' และ 'เราภูมิใจในความเป็นไทย' เป็นสิ่งที่การบินไทย ยึดมั่นโดยไม่ลืมเลือนมาตลอดระยะเวลา 25 ปี ที่ได้บริการประชาชนชาวไทย ผู้ซึ่งให้การสนับสนุนโอบอุ้มกิจการมาตลอด จนได้รับความสำเร็จและความเชื่อถือว่าเป็นสายการบินชั้นนำซึ่งมีมาตรฐานจากทั่วทุกมุมโลก

เมื่อวันที่ 1 พฤษภาคม การบินไทย นำโดยประธานบริษัท ฯ พล.อ.อ. ประพันธ์ธูปะเตมีย์ ได้จัดงานเลี้ยงฉลองครบ 25 ปี แห่งความภาคภูมิใจอย่างโก้หรู เอิกเกริกโดยมี ฯ พณ ฯ นายกรัฐมนตรี พล.อ. เปรม ติณสูลานนท์ ให้เกียรติมาเป็นประธานในงาน ท่ามกลางแขกผู้มีเกียรติจากทุกวงการที่มาร่วมงานและชมการฉายสไลด์ประกอบแสงสีด้วยระบบซิงโครไนซ์ ที่น่าตื่นตาไปกับวิวัฒนาเรื่อยมาของการบินไทย ซึ่งได้ปรับปรุงและพัฒนาให้ทันสมัยทั้งทางด้านการบริการ และความสะดวกสบายในทุกด้านจนทำให้ยืนหยัดมาได้จนถึง 25 ปี ในปีนี้ แต่การบินไทยจะไม่หยุดนิ่งอยู่เพียงนี้ ยังคงก้าวต่อไปและ....ก้าวต่อไป.....

(รูปแขกท่านผู้มีเกียรติที่มาร่วมงานท่านอื่น ท่านสามารถหาดูได้ใน CD)

ประธานงาน และแขกผู้มีเกียรติจากภาครัฐบาล (ซ้าย) รมว.คมนาคม บรรหาร ศิลปอาชา (ขวา) รมว.มหาดไทย พล.อ. ประจวบ สุนสรางกูร และ รมว.คลัง สุธี สิงห์เสน่ห์

ประธานงาน รับมอบเงินรายได้จากการจัดงาน "กาลาดินเนอร์ เฉลิมพระเกียรติ ๖๐ พรรษามหาราช" จำนวน ๑ ล้าน ๑ หมื่นบาท จากนายกสมาคม TAA. วาริน พูนศิริวงศ์ และนายกสมาคม ATTA. เยาวลักษณ์ แพ่งสภา นำทูลเกล้าฯ ถวาย โดยเสด็จพระราชกุศล

ด้วยพระมหาบารมีแห่งสมเด็จพระภูมิพลมหาราช ซึ่งแผ่ไพศาลอย่างหาที่สุดมิได้ เมื่อถึงมหามงคลกาลที่จะทรงเจริญพระชันษาครบ ๖๐ พรรษา ประชาไทยทุกหมู่เหล่า จึงต่างแสดงปฏิบัติบูชาหลายหลากจากส่วนลึกของหัวใจ เพื่อเฉลิมฉลองมหามงคลวโรกาสดังกล่าวกันอย่างเต็มกำลัง

เมื่อค่ำวันที่ ๒๗ พฤศจิกายน ๒๕๓๐...สมาคมผู้แทนจำหน่ายบัตรโดยสารเครื่องบิน, สมาคมตัวแทนขนส่งสินค้าทางอากาศไทย และสมาคมไทยธุรกิจการท่องเที่ยว ก็ได้ร่วมสมานฉันท์จัดงานกาลาดินเนอร์ "เฉลิมพระเกียรติ ๖๐ พรรษามหาราช"ขึ้น ณ คอนเวนชั่น ฮอลล์ โรงแรมไฮแอทเซ็นทรัลพลาซา เพื่อนำเงินรายได้และเงินบริจาคสมทบทูลเกล้าฯ ถวายสมเด็จพระภูมิพลมหาราช โดยเสด็จพระราชกุศลตามพระราชอัธยาศัย

งานนี้...ฯพณฯพลเอกเปรม ติณสูลานนท์ นายกรัฐมนตรี ได้ให้เกียรติมาเป็นประธาน โดยมี วาริน พูนศิริวงศ์ และ เยาวลักษณ์ แพ่งสภา เป็นพ่องานแม่งานใหญ่ ชักชวนผู้ประกอบธุรกิจด้านบัตรโดยสารเครื่องบิน, การขนส่งทางอากาศและการท่องเที่ยว มาร่วมงานกันอย่างหนาตา ทั้งนี้หากรวมถึงท่านผู้ใหญ่ในสาขาอื่นๆ อาทิ *ฯพณฯพล.อ. ประจวบ สุนทรางกูร, ฯพณฯบรรหาร ศิลปอาชา, ฯพณฯสุธี สิงห์เสน่ห์, ศ.นพ.ประสพ รัตนากร, คุณวิโรจน์ เลาหะพันธุ์, คุณวิศาล มูลศาสตรสาทร, คุณชัยยา พูนศิริวงศ์* และ *คุณอนันต์ อนันตกูล* ฯลฯ ที่มาร่วมงานเฉลิมพระเกียรติครั้งนี้กันอย่างคับคั่งด้วยแล้ว ก็ต้องนับว่า *กาลาดินเนอร์ครั้งนี้ เป็นงานแห่งการรวมน้ำใจของรักภักดีจากปวงประชาทุกหมู่เหล่า ที่ต้องจดจารเป็นจดหมายเหตุแห่งกรุงรัตนโกสินทร์อีกนานแสนนาน*

และไม่เพียงเท่านั้น.....ดารานักร้องนักแสดง ซึ่งไม่เคยแล้งน้ำใจกุศลก็คับคั่งน่าปลื้มใจ เริ่มแต่ *บุปผา ธรรมบุตร, หนุ่มเสก, วง สาว สาว สาว, แอนนา โรจน์รุ่งฤกษ์, ยังสนา ยุวจิตติ* และ *ทัชพงษ์ ลีลาจริยาธรรม* โดยมี ๒ พิธีกรยอดนิยม *ปัญญา นิรันดร์กุล* และ *ผุสชา โทณะวณิก* ช่วยสร้างบรรยากาศแบบสบายๆ ตลอดงาน

งานวันนั้น... จึงสะพรั่งพร้อมไปด้วยความแจ่มใสชื่นบาน เพราะไม่ว่าจะ ฯพณฯนายกรัฐมนตรีซึ่งยิ้มแย้มแจ่มใสเป็นพิเศษ หรือผู้ร่วมงานทุกคนที่

ล้วนปลื้มเปรมปรีดา ควรนับเป็นความสำเร็จของ ๓ สมาคม ซึ่งทั้งธุรกิจมาเฉลิมพระเกียรติในหลวงกัน ด้วยความสำนึกในพระมหากรุณาธิคุณเป็นล้นเกล้าฯ โดยเฉพาะการบินไทย, บคท.และทททท. คงต้องปรบมือชื่นชมน้ำจิตน้ำใจกันหลายๆครั้ง เพราะทั้งซื้อบัตรดินเนอร์ และร่วมบริจาค ทำให้ยอดเงินซึ่งนำขึ้นทูลเกล้าฯถวายครั้งนี้มีจำนวนถึง ๑ ล้าน ๑ หมื่นบาท

และที่น่ารักและน่านับถือกว่าใคร...คือ ฯพณฯพลเอกเปรม ติณสูลานนท์ นายกรัฐมนตรี ซึ่งเป็นผู้รับมอบเงินเพื่อนำขึ้นทูลเกล้าฯถวาย ที่นำเงินดังกล่าวขึ้นทูลเกล้าฯถวายทันทีในวโรกาสที่พระบาทสมเด็จพระเจ้าอยู่หัว เสด็จฯทอดพระเนตรการแสดง ๔ ภาค เฉลิมพระเกียรติ ณ โรงละครแห่งชาติในวันที่ ๒๘ พฤศจิกายน และได้ส่งใบรับบอกให้ทราบการดังกล่าวทันทีในวันรุ่งขึ้น ยังความปลื้มปีติให้แก่ชาวสมาคมทั้ง ๓ ที่ร่วมกันจัด กาลาดินเนอร์เฉลิมพระเกียรติครั้งนี้โดยทั่วกัน

กาลาดินเนอร์เฉลิมพระเกียรติ ๖๐ พรรษามหาราช เสร็จสิ้นไปแล้ว แต่ความจงรักภักดีของไพร่ฟ้าข้าแผ่นดินทุกหมู่เหล่า ไม่เคยเหือดหาย เพราะ "สมเด็จพระภูมิพลมหาราช" ทรงเป็นสมเด็จพระมหากษัตริยาธิราชเจ้า ผู้ทรงยิ่งด้วยพระเมตตาบารมี เป็นที่รักทั้งของปวงประชาและเทวดาทั้งหลายชั่วนิจนิรันดร์

MR. SIM YOON TAEX (ที่ 6 จากซ้าย) นายกสมาคมท่องเที่ยวของเกาหลีใต้และคณะกรรมการเข้าพบนายกสมาคมฯ และอุปนายก เมื่อวันที่ 20 กันยายน 2528 เนื่องในโอกาสที่เดินทางมาประเทศไทย โดยมีเยาวลักษณ์ แพ่งสกา นายกสมาคมฯ ให้การต้อนรับ

ข่าวสมาคม ATTA ประจำวันที่ 28 ตุลาคม พ.ศ. 2528

SOCIETY THE NATION, Bangkok Friday, May 4, 1973

The Asian Pacific News สัมภาษณ์ โดย... สายธาร เดชาติวงศ์

เชิญเที่ยวโครงการเปิดทองหลังพระ

ดร.สุวิทย์ ยอดมณี

รัฐมนตรีว่าการกระทรวงการท่องเที่ยวและกีฬา

ให้สัมภาษณ์สื่อมวลชนไทย หลังการแถลงข่าวโครงการ "เปิดทองหลังพระ เมื่อวันที่ 23 มกราคม 2007 ณ ศูนย์อาหารไทยแลนด์พลาซ่า ไทยทาวน์ ฮอลลีวูด ขอทราบเหตุการณ์ระเบิดที่กรุงเทพฯ

วันที่ 25 - 31 มกราคม 2550 ● Page 7

คณะที่ไปจาก ก.ท.ม. เยาวลักษณ์ แพ่งสภา

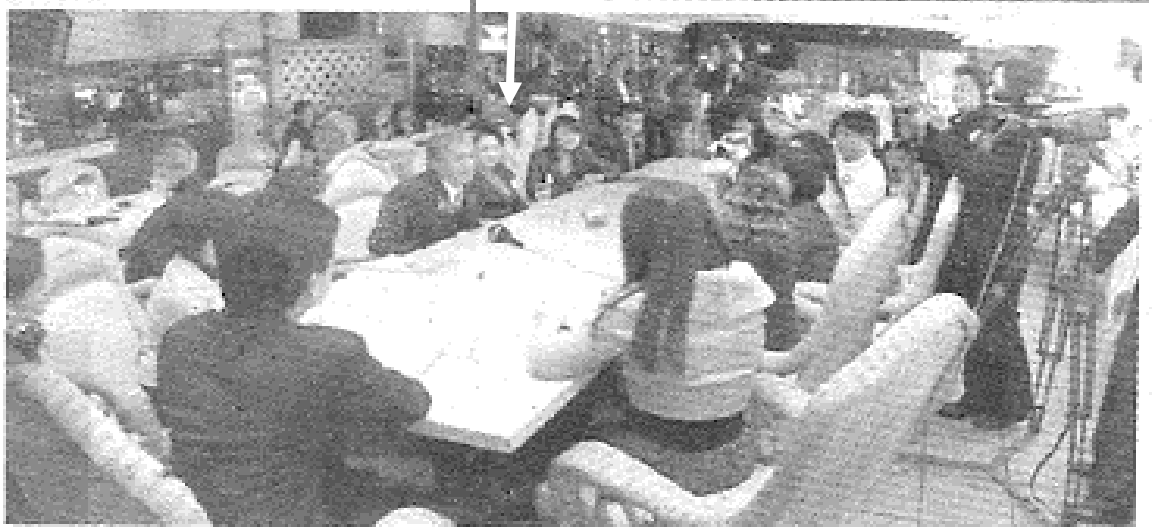

Counting the "everlasting" flower heads, perhaps, or just admiring the skill with which they were put together are these guests who attended the party at the Oriental Hotel's Regent Room last night, held to celebrate the signing of a new agreement between the Oriental Hotel here and the Mandarin Hotel, Hong Kong.

The three ladies are, left to right, Mrs. Yawalaksana Pansapa, Manager of Metropole Travel Service, Mrs. Vernon Roberts, wife of the General Manager of Hong Kong Land, and Mrs. Nick Hoiness, wife of the Regional Manager of Scandinavian Globetrotter.

การท่องเที่ยวแห่งประเทศไทย ททท.ร่วมกับสถาบันอุตสาหกรรมท่องเที่ยวไทย จัดงานเลี้ยงแสดงความยินดีต่อ **สมรักษ์ คำสิงห์ , วิชัย ราชานนท์** เจ้าของเหรียญทองและเหรียญทองแดง พร้อมทั้งคณะกีฬามวย ที่เดินทางเข้าร่วมแข่งขันกีฬาโอลิมปิค ณ เมือง แอตแลนต้า ประเทศสหรัฐอเมริกา

THE THAI HOTELS ASSOCIATION
Recently held their annual get-together at the Hilton International Bangkok at Nai Lert Park.
Vimarn March 1988

สุเทพ สืบสันติวงศ์ สุชาดา ยุวบูรณ์ เยาวลักษณ์ แพ่งสภา ชัยวัฒน์ ชนะภัย

เปิดบินเส้นทางใหม่

ฐานเศรษฐกิจ ปีที่ 24 ฉบับที่ 164 วันอาทิตย์ ที่ 9-12 พฤษภาคม 2547.

บริษัทการบินไทย จำกัด (มหาชน) จัดงาน "เลี้ยงรับรองแนะนำจุดบินใหม่เส้นทางไป-กลับ กรุงเทพฯ-มิลานสาธารณรัฐอิตาลี" ณ ห้องบอลรูม โรงแรมรอยัล ออคิด เชอราตัน โดยภายในงานมีแขกวีไอพีที่เป็นพันธมิตรธุรกิจ ลูกค้า รวมทั้งกลุ่มเอเยนซีต่างมาร่วมงานกันอย่างคับคั่ง นอกจากนั้นยังมีตัวอย่างการจัดแสดงแบบเสื้อของ 4 ดีไซเนอร์ชื่อดัง อาทิ ห้องเสื้อนาการ่า, พิจิตรา, แม่ฟ้าหลวง และร้าน PASAYA ซึ่งเป็นส่วนหนึ่งของเสื้อผ้าที่จะนำไปแสดงงานเลี้ยงที่เมืองมิลานสาธารณรัฐอิตาลี ในวันพฤหัสบดีที่ 20 พฤษภาคมนี้ และภายในงานยังได้มีการแสดงแฟชั่นโชว์ "EMPORIO ARMANT" สปริง-ซัมเมอร์ 2004 อีกด้วย สำหรับเที่ยวบินแรกจะให้บริการในวันที่ 4 พฤษภาคมนี้

หนังสือพิมพ์ไทยรัฐ วันพุธที่ 26 กันยายน 2544

พัฒนาเที่ยวไทย พิสิฐ กุศลาไสยานนท์ ที่ปรึกษา บริษัทการบินไทย และประธานกลุ่มพันธมิตรธุรกิจการเดินทาง จัดประชุม **กลุ่มพันธมิตรฯ** เพื่อพัฒนาอุตสาหกรรมการท่องเที่ยวภายในประเทศไทย ที่ สนง.ใหญ่ การบินไทย วันก่อน โดยมี **เยาวลักษณ์ แพ่งสภา** มาร่วมประชุมด้วย.

Cathy Pacific Airline *introduced their new V.I.P. at Dusit Thani Hotel, with*

นายพิสิฐ กุศลาไสยานนท์ (ที่ 3 จากขวา) กรรมการผู้อำนวยการใหญ่ บริษัทการบินไทย (ที่ 3 จากขวา) ให้เกียรติเป็นวิทยากรการบรรยายในหัวข้อ "บทบาทของการบินไทยที่จะสนับสนุนธุรกิจ MICE" ในงาน Tica get-together luncheon โดยมีนางสุชาดา ยุวบูรณ์ (ที่ 3 จากซ้าย) อุปนายกสมาคมส่งเสริมการประชุมนานาชาติ (ไทย) ให้การต้อนรับ ณ โรงแรมพลาซ่า เอเธนเน่

TTR WEEKLY, วันที่ 28 กุมภาพันธ์ ถึง 6 มีนาคม 2544

▼ เยาวลักษณ์ แพ่งสภา นายกสมาคมไทยธุรกิจการท่องเที่ยว จัดประชุมใหญ่ประจำปีเมื่อเร็วๆ นี้ ที่โรงแรมนิวอิมพีเรียล มีกรรมการเข้าร่วม อาทิ อนันต์ ศิริสรรพ์, ประยงค์ สมความคิด, และ ประสานศิริ สมัคจันทร์ ฯลฯ

สกุลไทย วันที่ 13 กรกฎาคม 2519

ภาพล่างท่านที่3-คุณแหน (ผาณิต พูนศิริวงศ์) แห่งหนังสือพิมพ์แนวหน้า

▲ **ถ่ายภาพร่วมกัน** อาทิ เยาวลักษณ์ แพ่งสภา, วิบูลย์ ตั้งกิตติภาภรณ์, โอภาส เนตรอำไพ

..แนวหน้า วันที่ 23 มกราคม 2540..

2nd Annual Convention
Srinagar, Kashmir 1976
26th September - 1st October 1976

เป็นครั้งแรกและเป็นคนแรกที่สุภาพสตรีไทยได้รับเกียรติจากโรงแรมนี้

เป็นภาพที่น่าภูมิใจอย่างยิ่งที่ผู้หญิงไทยสามารถทำให้ชาวต่างชาติชื่นชมยินดี จัดงานวันเกิด มีขนมเค้กใหญ่มาก จัดเลี้ยงกันอย่างเอร็ดอร่อยถือได้ว่าเป็นมงคลชีวิตตลอดกาล

Ten years remembered

APART from holding its first ever convention outside Thailand in Srinagar last week, the Association also celebrated its tenth anniversary at the same time. To commemorate the occasion, the Oberoi Group baked a specially designed cake which was unveiled at a banquet dinner at the **Oberoi Palace Hotel.** Yavalaksana Pangsapa, ATTA's president, is seen cutting the cake while among others Datoo Telang (second left), Oberoi's vice-president for sales and marketing, and R.K. Sibal (extreme right), General Manager of the Oberoi Palace Hotel in Srinagar, look on.

With the compliments of AVIS Thong Teck Building, 15, Scotts Road, Singapore 9.

WHO'S WHO IN THAILAND
FEBRUARY 1977 Vol. 5 No. 2

The Association of Thai Travel Agents (ATTA) held its annual general meeting at the Montien Hotel's Pimarn Room during the Christmas season. After the meeting, all members participated in the Association's Christmas and New Year party. Picture shows Mrs. Yaowalak Pangsabha, President of the Association, receiving a present from the pretty Santa's Girl of the Montien Hotel.

Korn Dabbaransi *Was The Honour Guest Anunal General Meeting* "Thai Hotel Associate" *At* Asia Hotel

"TTG is an essential read for me as it ensures that every week I can keep up-to-date on all move-ments in the travel industry."

YAVALAKSANA PANGSAPA, President, Association of Thai Travel Agents
Chairman Director, Lucky Travel Service Co., Ltd.

TTG ASIA 10

AUG 1-7 1986

มหามงคลวโรกาสเฉลิมพระชนมพรรษา 64 พรรษา
รัฐบาลรวมพลังภักดีจัดงานสโมสรสันนิบาต ณ ทำเนียบรัฐบาล

วันเสาร์ที่ 7 ธันวาคม 2534 หนังสือพิมพ์ แนวหน้า ฉบับวันศุกร์ ที่13 ธันวาคม 2534

พระบรมราชกฤษดาการแห่งองค์ พระบาทสมเด็จพระเจ้าอยู่หัว คือพลานุภาพแท้จริงซึ่งไม่มีสิ่งใดบดบังได้ พระเมตตาบารมีซึ่งแผ่ซ่านไปทั่วทิศานุทิศ ยังผลให้พระบาทสมเด็จพระเจ้าอยู่หัวทรงสถิตในหทัยราษฎร์อย่างมั่นคงยงยืน

ในมหามงคลสมัยเฉลิมพระชนมพรรษา ๖๔ พรรษา รัฐบาลจึงจัดงานสโมสรสันนิบาตถวายชัยมงคล ณ ทำเนียบรัฐบาล เมื่อวันเสาร์ที่ ๗ ธันวาคม ๒๕๓๔ ท่ามกลางพระบรมวงศานุวงศ์ อาทิ สมเด็จพระบรมโอรสาธิราชสยามมกุฎราชกุมาร, สมเด็จพระเทพรัตนราชสุดาฯ สยามบรมราชกุมารี, สมเด็จพระเจ้าลูกเธอ เจ้าฟ้าจุฬาภรณวลัยลักษณ์ฯ และพระสวามี, พระเจ้าหลานเธอ พระองค์เจ้าพัชรกิติยาภา พร้อมด้วยคณะองคมนตรีคณะทูตานุทูต, ข้าราชการทั้งฝ่ายทหาร ตำรวจพลเรือน, สมาชิกสภานิติบัญญัติแห่งชาติและพ่อค้าวานิช ซึ่งมาร่วมน้อมเกล้าฯ ถวายชัยมงคลด้วยความสำนึกในพระมหากรุณาธิคุณ เป็นล้นเกล้าฯ

แม้งานสโมสรสันนิบาตปีนี้ จะขาดบรรดานักการเมืองหน้าเก่าเพราะเวทีการเมืองยังชำระปัดกวาดไม่เรียบร้อย แต่ก็สะพรั่งสะพรั่งไปด้วยคนหน้าใหม่ ซึ่งกำลังอบรั่กลิ่นอายทางการเมืองหอมฟุ้งจรุงใจขึ้นเป็นลำดับ **แม้งานสโมสรสันนิบาต** ผ่านไปแล้วภาระหน้าที่ ซึ่งทุกคนตั้งสัจวาจาว่า จะบำเพ็ญตนตามพระบรมราโชวาทอย่างจริงจังและจริงใจ ยังคงดำเนินต่อไปไม่มีที่สิ้นสุด

ภัตตาคารยอดเยี่ยม ของ อเมริกันเอ็กซเพรส

จาก 9,000 คะแนนเสียงของสมาชิกบัตร"อเมริกันเอ็กซเพรส" ได้ลงคะแนนเลือก"ภัตตาคารยอดนิยม"ตามโครงการส่งเสริมอุตสาหกรรมท่องเที่ยว โดยทำการแจกรางวัลและจัดเลี้ยงแขกจากวงการท่องเที่ยวกว่า 500 คน เมื่อค่ำวันที่ 13 ธันวาคม ที่ผ่านมา

เนื่องจากเป็นงานแจกรางวัล"ภัตตาคารยอดเยี่ยม" จึงมีภัตตาคารต่าง ๆ ส่งอาหารและกุ๊กมาสาธิตวิธีทำอาหารและมีสไลด์มัลติวิชั่นให้ชมกลางสวน บรรยากาศดีดี..... ร้านอาหารที่ได้รับรางวัลยอดเยี่ยมมีดังนี้ อาหารไทย ได้แก่ ภัตตาคารนาทอง อาหารญี่ปุ่น ได้แก่ ภัตตาคารฟูจิ อาหารตะวันตก ได้แก่ ภัตตาคารเลอบริสโตร

เยาวลักษณ์ แพ่งสภา และรมต.กร ทัพพะรังสี

ท่านกร ทัพพะรังสี คุณสุทธิเกียรติ จิราธิวัฒน์ เยาวลักษณ์ คุณพิไลพรรณ สมบัติศิริ คุณประกิจ ชินอมรพงศ์ คุณปรีชา แดงโรจน์ – เป็นสุภาพบุรุษที่มีความสามารถในเรื่องเสริมสร้างอุตสาหกรรมท่องเที่ยวเปรียบเสมือนบรมจารย์ของอุตสาหกรรมท่องเที่ยว

สุภาพสตรีคนที่2 จากซ้ายคือ เจ้ากอแก้วประกายกาวิล ณ เชียงใหม่ เป็นนักเรียนมาแตร์รุ่นเดียวกับเยาวลักษณ์ เป็นที่รักของมาแมร์ ครู อาจารย์ เยาวลักษณ์ (อยู่ตรงกลาง ชุดสีน้ำเงิน) ยืนติดกับ คุณ นัทธีวรรณ กลศาสตร์เสนี (ชุดขาว)เป็นสุภาพสตรีที่น่ารักมาก พี่เยาว์รักและนับถือมากและเป็นคนสวยด้วย ม.ร.ว. มาลินี จักรพันธุ์ เป็นสุภาพสตรีที่สวยมีความสามารถ เป็นที่ชื่นชมในกลุ่มเพื่อนๆ

CHOPARD ตำนานแห่งเวลา

เผลอแป๊บเดียวเท่านั้น THE HOUR GLASS ก็ครบรอบ 1 ปี พอดิบ พอดี ณ โอกาสนี้ **คุณหญิงพรทิพย์ ณรงค์เดช** จึงจัดงานฉลองพร้อมนำนาฬิกาโชพาร์ (CHOPARD) มาโชว์ความงามแห่งสุดยอดนาฬิกาประดับเพชร และอัญมณีชั้นดีที่ผสมผสานความงามได้อย่างกลมกลืน โดยมี **มร.คาร์ล ชัฟเฟอเล่** (PRESIDENT CHOPARD GENEVE) และบุตรสาวแคโรไลน์ ชัฟเฟอเล่ มาร่วมเป็นเกียรติในงาน ซึ่งคับคั่งไปด้วยแขกรับเชิญและผู้สื่อข่าวมากมาย

และที่ตื่นตามากที่สุดเห็นจะเป็น แฟชั่นโชว์เสื้อผ้าสุดหรูประดับนาฬิกาสุดเลิศ ผู้ออกแบบชุดสวยๆ ก็ไม่ใช่ใครที่ไหน นคร สัมพันธารักษ์ จากนาการา (NAGARA) นั่นเอง

ไปงานเดียว ได้ดูทั้งนาฬิกาสุดหรูควบคู่ชุดสวย คุ้มจริงๆ

สยาม
ปีที่ 1 ฉบับที่ 8 วันศุกร์ที่ 11 สิงหาคม พ.ศ. 2515 ● ราคา 1 บาท

แวดวงสังคม

ยินดีด้วยกับ **เยาวลักษณ์ แพ่งสภา** ผู้หญิงคนเดียวที่ได้รับเลือกเป็นอุปนายก และปฏิคมคนใหม่ของคณะ กก. **สมาคม ไทยธุรกิจการท่องเที่ยว** ซึ่งมี **กุศะ ขึ้นยารชุน** เป็นนายก.....● **สุชาดา ยุวบูรณ์** แห่ง **"สวนสามพราน"** ถึงไม่ได้ร่วมเป็น กก. ด้วย แต่ก็ให้ความร่วมมือช่วยเหลืออย่างแข็งขัน ....●

เยาวลักษณ์ แพ่งสภา

Brunei lashes out at TAT...

TTG ASIA 2 March 22, 1985..

Mrs. Yaovalaksana Pangsapa

Some registration forms were carried to Bangkok by Mrs Yavalaksana after the March ASEANTA board meeting.

Both Mrs Yavalaksana and Mr Peter Larsen, president of the Association of Thai Travel Agents, have promised to seek an explanation from the TAT about this issue.

อินโดจีน ธุรกิจ ประจำวันที่ 6-15 กุมภาพันธ์ พ.ศ. 2531

สังคม

ทั่วไปธุรกิจ

นายไกด์

กลับมาแล้ว**คุณเยาวลักษณ์ แพ่งสภา** นายกสมาคมแอตต้า เพื่องานของอุตสาหกรรมการท่องเที่ยว **คุณเยาวลักษณ์ แพ่งสภา** ต้องทุ่มเททั้งความสามารถและสมาธิจิตใจ เพื่อให้ผลงานต่าง ๆ เกี่ยวกับการท่องเที่ยวได้ทะลุเป้าหมาย แม้แต่งานแอตต้าร่วมกับททท.นำสมาชิกเยี่ยมชนบท...ท่านก็มีส่วนผลักดันให้สำเร็จลุล่วงไปด้วยดี...

คุณเยาวลักษณ์ แพ่งสภานายกสมาคมไทยธุรกิจการท่องเที่ยว ให้การต้อนรับ ฯพณฯ อรุณ ภาณุพงศ์ เมื่องานแอตต้าที่ผ่านมา

คุณมานิดา ยุวบูรณ์ หลานสาว ฯพณฯท่านพลเอกเปรม

บุคคลท่องเที่ยว

บุคคลท่องเที่ยวฉบับนี้ ขอแนะนำผู้ที่คร่ำหวอดอยู่ในอุตสาหกรรมท่องเที่ยวไทยมานานเกือบ 50 ปี เป็นผู้มีความสามารถและความรอบรู้พร้อมทั้งประสบการณ์มายาวนาน ท่านผู้นี้คือ

คุณเยาวลักษณ์ แพ่งสภา

เกิด

- 10 ตุลาคม 2478 ได้สมรสกับ พลตรีโสวัจ แพ่งสภา (พ.ศ.250เสียชีวิต พ.ศ.2531)

ผู้ว่าฯ เสรี วังส์ไพจิตร คุณประสานศิริ สมรรคจันทร์ และคุณเยาวลักษณ์ แพ่งสภา ร่วมประชุมเรื่องภาษีมูลค่าเพิ่มและการแข่งขันฟุตบอลของทีมแอตต้า-การท่าฯ ที่ผ่านมา หนังสือพิมพ์ ธุรกิจท่องเที่ยว ประจำเดือน กุมภาพันธ์ พ.ศ. 2535

▲ ***วันเกิดมาแมร์ :*** *ชุติปภา เปรมานนท์ ประธานศิษย์เก่าโรงเรียนมาแตร์เดอี รุ่น 24 ชักชวนเพื่อนๆ ร่วมรุ่น ร่วมกันจัดงานเลี้ยงฉลองให้แก่ มาแมร์ ทีโอดอร์ ในโอกาสวันคล้ายวันเกิด ที่โรงแรมวินเซอร์ สวีทส์ สุขุมวิท 20* และเยาวลักษณ์ แพ่งสภา (แถวแรก คนที่ 1 จากซ้ายมือเสื้อสีเขียวอ่อน) ศิษย์เก่าโรงเรียนมาแตรเดอี รุ่นที่ 24 ร่วมจัดงานด้วย

ผู้หญิงแนวหน้า วันพุธ ที่ 27 ธันวาคม พ.ศ. 2543

Thank-you party: Suchada Yuvaboon, vice-president of the Tourism Council of Thailand (TCT), hosted a thank-you party for Barbara Peisert, planning and contracting manager of TUI Deutschland, a leading tour operator based in Germany, at the Rose Garden, A Prime Resort, recently. From left are TCT board member Yavalaksana Pangsapa, Mrs Peisert, Mrs Suchada and Yeoh Siew Hoon, editor of Shy Ventures Pte Ltd, Singapore.

Bangkok post September,24 2004-2547

บุคคลในภาพ : พณฯท่านปองพล อดิเรกสาร ผู้ว่าฯเสรี วังส์ไพจิตร และ เยาวลักษณ์ แพ่งสภา

สุนัที อิศวพรชัย พีอาร์หญ่ายเจ้าจำปีคอยดูแลแขกในงาน สุชาดา ยุวบูรณ์, วิทิต ลีนุตพงษ์ ม.ร.ว.ศุภดิศ ดิศกุล และ เยาวลักษณ์ แพ่งสภา ✓

แวดวงธุร

แวดวงธุรกิจท่องเที่ยวฉบับนี้....ขอแสดงความเสียใจกับ**ท่านรองผู้ว่าฯเสรี วังส์ไพจิตร** ที่ต้องสูญเสียมารดาไปเมื่อเร็ว ๆ นี้... โดยมีกลุ่มผู้ประกอบการมากหน้าร่วมงานกันไม่ว่าจะเป็น**คุณเยาวลักษณ์ แพ่งสภา คุณเอนก ศรีชีวชาติ** และหลายหน่วยงานที่เกี่ยวข้องกับธุรกิจท่องเที่ยวก็รวมทั้งทีมงาน**อินไซด์ฯ**อีกเหมือนกัน....บริษัทฟาร์มจระเข้พัทยาก็มอบหมายให้**นายไกด์**นำหรีดไปด้วย...สำหรับงานนี้ท่าน**รองว่าผู้ว่าฯเสรี วังส์ไพจิตร** ต้องเหน็ดเหนื่อยกับการต้อนรับท่านผู้มีเกียรติที่มาร่วมงาน แม้แต่เจ้าหน้าที่ของททท. ก็เกือบจะไม่ขาดเลย สำหรับ**คุณจุไร เทียมฉิม**เลขาของท่านรองเสรีก็เหน็ดเหนื่อยกันพอ

สมควรเพราะต้องปลีกเวลาจากการแอบไปเรียนภาษาญี่ปุ่นที่วิทยาลัยสวนดุสิต...เดี๋ยวนี้พอเจอหน้าต้องพูดว่า**ไฮ้โอไฮโยไกไซมัส** เสียแล้ว

TTR Asia
NEWS LINES

Site choice for '89 PATA conference questioned

JAKARTA — Questions have been raised as to how PATA's conference site selection committee arrived at a decision to nominate Singapore as the 1989 site.

During ATF in Jakarta, PATA board members revealed the selection committee had worked without "board-approved guidelines."

As early as the Perth board meeting in mid-1985, the selection committee was told to rewrite the selection criteria and guidelines. Informed sources said at ATF the selection committee had instead been working with guidelines passed down from the office of the executive vice president.

It is understood the selection committee, on the advice of PATA president Alwin Zecha, agreed to compile an independent guideline.

According to board member sources, the selection committee went ahead and nominated Singapore as the 1989 site in preference to India, Canada or Indonesia.

Hong Kong's bid was presented after the official deadline set by the committee and according to board members present at ATF "should not have been considered."

Board member Joop Ave, director of the Department of Tourism, Indonesia, objected to the decision at the close of the board meeting, forcing a last minute motion to review procedures.

He reportedly told the board he had "no confidence in the selection committee procedures."

Ave declined all comment on the matter during ATF. However, it has since been confirmed that the PATA board following a motion presented by Ave agreed to review the committee's procedures. The decision to nominate Singapore for 1989 has been deferred to the Kuala Lumpur board meeting.

Apparently there is no argument between Singapore and Indonesia. Observers suggest Asean unity is still intact.

during ATF: "Conference selection is taking a course that would eventually lead to only a few destinations benefitting from hosting the conference.

"Poorer destinations that need the help of PATA and the exposure would be eliminated by the guidelines simply because the destination could not bear the financial burden."

Points in the guidelines referred to: the issue of free air tickets; guaranteed minimum revenue for PATA; and assu-

Incoming president of Aseanta Tunku Iskandar talks to hot favourite for the presidency of the Thai travel agents association Yavalaksana Pangsapa. Subject: the Orchid Congress in Bangkok.

"What we have here is genuine fear that the right guidelines were not used for site selection," one industry source said.

To date, the selection committee has failed to set out guidelines. It is understood that the guidelines proposed by the executive vice president's office would have eliminated "all but the very rich developed members of PATA."

Said one board member

rances the destination would cover any losses.

"Most of PATA member destinations outside the super league would never have the opportunity to host the conference," the board member said.

The selection committee is expected to return with a similar decision favouring Singapore.

Yet in the meantime it will have to satisfy the board it

intends to develop an independent set of guidelines.

As for Indonesia's bid, informed sources said at ATF, "for the sake of Asean unity Indonesia would be happy to host the PATA Travel Mart. We want the PATA event to stay in Asean," a source said.

Commenting on reports that Indonesia had "spiked Singapore's chances," minister of tourism Ahmad Tahir said "an Asean policy for the group to support the bid of one member was still intact.

"What happened at the January board meeting in San Francisco is history. Our policy is one of solidarity and we stand by the policy that only one Asean destination will bid for the conference with the full support of all the member."

บ้านหลังนี้เป็นบ้านที่สุขสมบูรณ์ รวมทั้งแม่บ้านและผู้อาศัย และสุนัขทุกตัว ได้รับความรักและอบอุ่นถือได้ว่าเกิดมาในชีวิตมีความสุขตามภาพที่ปรากฏนี้

วันหยุดสุดสัปดาห์ มีความสุขมากทั้งคนและสุนัข ได้มีโอกาสอยู่บ้านทั้งวัน สุนัขทั้งหมดมารวมอยู่ในห้องที่เจ้าของจะเลือกนั่งห้องไหน สุนัขจะตามไปอยู่ในห้องนั้น ตลอดทุกๆ ห้อง ทั้งกลางวัน ในห้องอาหาร ก็นำอาหารมาให้เขารับประทานพร้อมทั้งของหวานของคาว เมื่อทานเสร็จ จะย้ายห้องไป นอนพักห้องพักผ่อน สุนัขทั้งบ้านสะอาด มี แม่บ้านรวมทั้งเจ้าของบ้านทำความสะอาดให้ตลอดเวลา ชีวิตมีความสุข สุขกายสุขใจ จากความรักที่เจ้าของให้สุนัข สุนัขก็รัก ประจบ เอาใจเจ้าของ อยู่กันใกล้ชิดเหมือนพ่อแม่ลูก

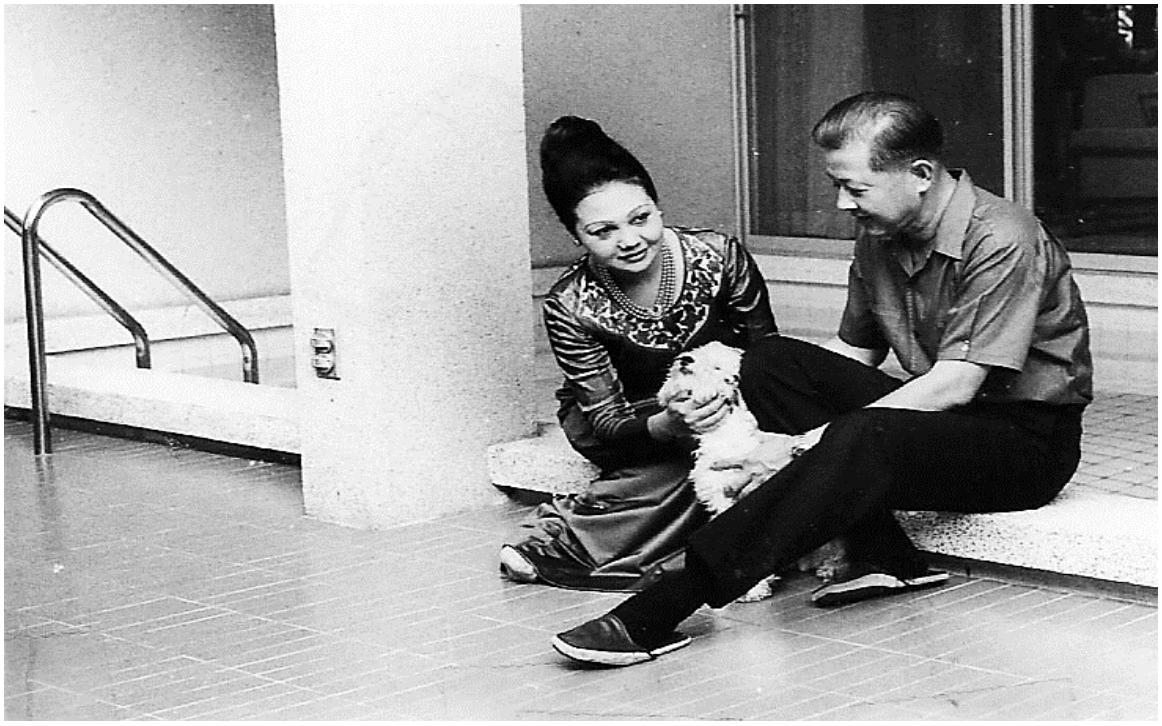

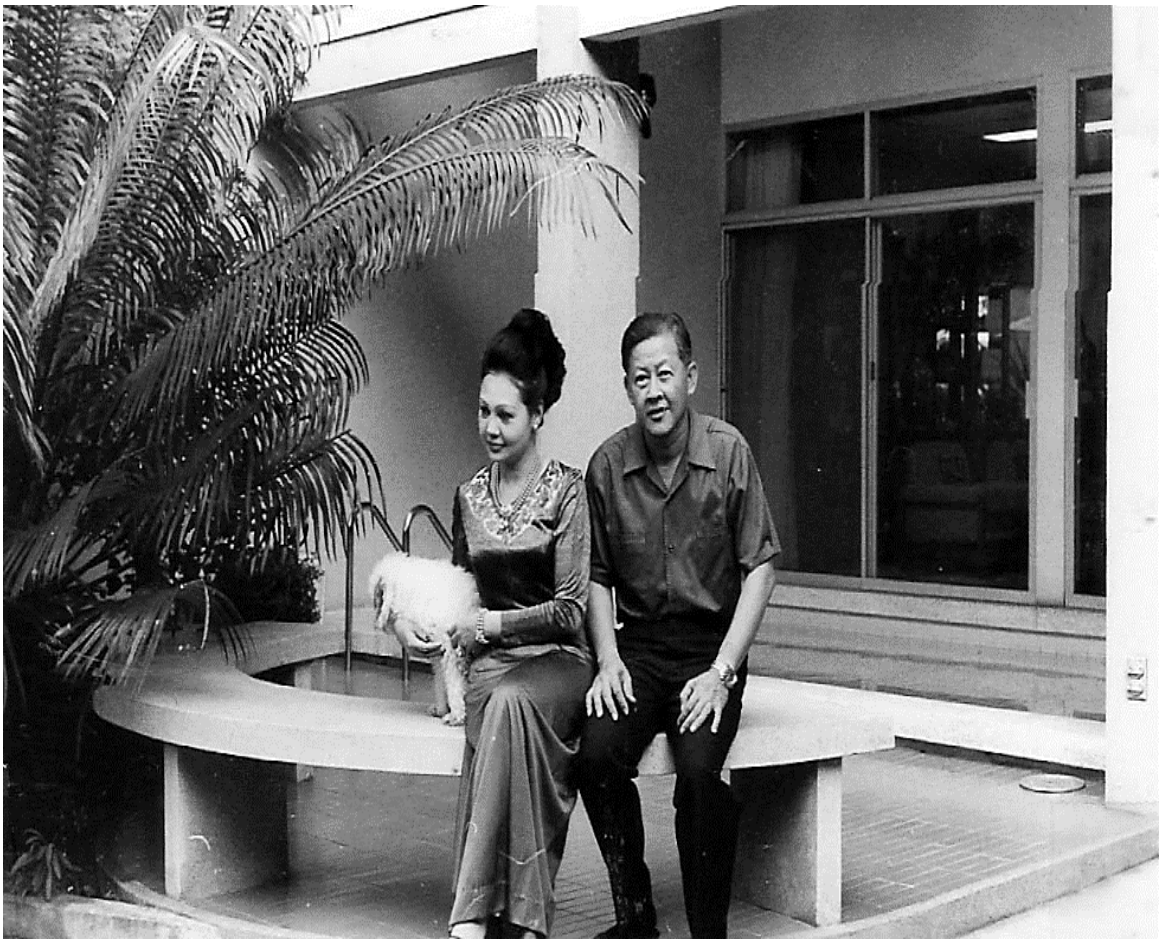

สวนหลังบ้าน มีต้นมะฟือง ต้นสุพรรณิการ์ซ้อน ต้นโพธิ์ทะเล ต้นพลับพลึงแดง

เยาวลักษณ์ เลี้ยงลูกสาวแม่บ้านเหมือนลูก ชั้นล่างให้เขาอยู่และมีสวนให้วิ่งเล่นได้ เวลาเจ้าของบ้านไม่อยู่สุนัขก็รู้อยู่ไปประจบแม่บ้านและลูกๆของแม่บ้าน มีความรักกันทั้งบ้าน

สุนัขที่อยู่ข้างล่างชื่อพานเงิน กำลังจ้องจะขึ้นตักคุณยาย อีกตัวอยู่ใต้โต๊ะ 2 ตัวอยู่บนโต๊ะ กำลังหอมกัน ตังอยู่ข้างล่างอิจฉา กำลังจะกระโดดขึ้น เป็นภาพที่ดูแล้วสุขกายสบายใจ

สุนัข 5 ตัวมีพี่เลี้ยง คือลูกๆของแม่บ้าน เขารักกันมาก สุนัขทุกตัวติดตามเอาใจลูกๆของแม่บ้าน ยามที่เจ้าของไม่อยู่ ถ้าวันใดเจ้าของอยู่บ้าน สุนัขที่มีทั้งหมด 8 ตัว เขาจะมารุมล้อม ฟ้องเรื่องต่างๆที่เยาวลักษณ์เข้าใจความรู้สึกของสุนัขเพราะเขาแสดงอาการต่างๆ

คุณแม่และเยาวลักษณ์ มีความผูกพันใกล้ชิดกับสุนัขมาก จึงเข้าใจในอาการ กริยาของสุนัขทุกตัวที่แสดงอาการต่างๆ หรือบางทีเราอาจจะมโนคิดไปตามความนึกคิดของเราจึงทำให้เข้าใจและมีความรัก เอาใจเขาทุกๆตัว คิดว่า ความรักของเราที่ให้เขามากมายจึงทำให้ เราคิดในสิ่งที่ดีต่อเขาในเรื่องต่างๆ หรืออาจจะเพ้อเจ้อไปเองก็ได้ แต่ในเบื้องลึกของเรา มีความรู้สึกที่รักพวกเขาอย่างซาบซึ้ง คิดแต่เรื่องที่ให้เขาอยู่สุขสบายตลอดชีวิต

ทุก ๆ ครั้ง เวลาจัดงานที่ต้องการบรรยากาศเป็นกันเอง ก็จะนัดเพื่อนสนิท มาจัดเลี้ยงที่โรงแรม สวนสามพราน จ.นครปฐม ซึ่งคุณสุชาดา และคุณภุชงค์ ยุวบูรณ์ น้องชาย ให้การต้อนรับ และมีเมตตาจิต ลดราคาให้เป็นพิเศษทุกครั้ง รวมทั้งจัดอาหารไทยต่าง ๆ ได้รับการบริการอย่าง ยอดเยี่ยม อิ่มอกอิ่มใจ เป็นสถานที่ที่ไปแล้วมีความสุขตลอดเวลา พวกเราจึงนัดกันไปเป็นประจำ ระยะเวลา 40 กว่าปี

แม่กอบกูล มารดาเยาวลักษณ์, เจ้าบ่าวคุณณรงค์ฤทธิ์ ศิลตระกูล,
เจ้าสาวคุณทิพย์วรรณ น้องสาวคุณศิริวรรณ, เยาวลักษณ์

คุณศิริวรรณ กุลเศรษฐ ได้ร่วมทำงานกับเยาวลักษณ์ เป็นเวลามากกว่า 20 ปี
ครอบครัวคุณศิริวรรณ กุลเศรษฐ ได้มาเยี่ยมเยาวลักษณ์ที่บ้าน 1587 ลาดพร้าว ซอย 94
คุณศิริวรรณ กุลเศรษฐ, อาจารย์ทิพย์วรรณ ศิลตระกูล, คุณศิริพร ริชเซอร์, เยาวลักษณ์

เยาวลักษณ์, อาจารย์ ทิพย์วรรณ ศิลตระกูล

อาจารย์ ทิพย์วรรณ ศิลตระกูล, คุณศิริพร ริชเซอร์, เยาวลักษณ์, คุณศิริวรรณ กุลเศรษฐ

ครอบครัวคุณศิริวรรณ กุลเศรษฐ ได้มาเยี่ยมเยาวลักษณ์ที่บ้าน 1587 ลาดพร้าว ซอย 94

คุณศิริพร ริชเซอร์ และ สามี มร. ริชเซอร์

ครอบครัวคุณศิริวรรณ กุลเศรษฐ ได้มาเยี่ยมเยาวลักษณ์ที่บ้าน 1587 ลาดพร้าว ซอย 94

พฉ 3125

ครอบครัวคุณศิริวรรณ กุลเศรษฐ ได้มาเยี่ยมเยาวลักษณ์ที่บ้าน 1587 ลาดพร้าว ซอย 94

อาจารย์ทิพย์วรรณ และ ผอ. ณรงค์ฤทธิ์ ศิลคระกูล, เยาวลักษณ์

ครอบครัวคุณศิริวรรณ กุลเศรษฐ ได้มาเยี่ยมเยาวลักษณ์ที่บ้าน 1587 ลาดพร้าว ซอย 94

ครอบครัวคุณศิริวรรณ กุลเศรษฐ ได้มาเยี่ยมเยาวลักษณ์ที่บ้าน 1587 ลาดพร้าว ซอย 94

เยาวลักษณ์ แพ่งสภา

มอบหัวใจให้ธุรกิจท่องเที่ยว

ชี้บ่เรือน เยือนบ้าน

มีผู้หญิงจำนวนไม่น้อยที่คลุกคลีอยู่ในวงการธุรกิจท่องเที่ยว และสำหรับ **เยาวลักษณ์ แพ่งสภา** ประธานอำนวยการ บริษัท บี.กริม.ทราเวล เซ็นเตอร์ จำกัด ผู้คร่ำหวอดกับวงการนี้ 30 กว่าปี ก็ได้รับการจัดอันดับอยู่ในผู้หญิงแถวหน้าของวงการด้วย

เริ่มจากการเป็นผู้ช่วยเลขาอยู่ที่สายการบินแพนแอม คุณเยาวลักษณ์เก็บเกี่ยวประสบการณ์มามากมายจนในที่สุดก็เปิดบริษัทท่องเที่ยวของตนเองขึ้นเมื่อปี 2500 รับนักท่องเที่ยวจากสายการบินใหญ่ ๆ

"ปกติแล้วไม่ชอบงานด้านการบริการ แต่เมื่อตัดสินใจทำธุรกิจทางด้านนี้ก็ต้องทำทุกอย่าง จึงซึมซับในเรื่องของการบริการเข้าไปทีละน้อย เมื่อธุรกิจดำเนินไปด้วยดี ลูกค้าที่มาใช้บริการเพิ่มขึ้นการดูแลเอาใจใส่ด้วยซ้ำไป

ไม่เฉพาะของที่ระลึกจากต่างประเทศที่คุณเยาวลักษณ์ชอบเก็บสะสม แต่ของเก่าไทย ๆ ก็เป็นสิ่งที่คุณเยาวลักษณ์โปรดปรานไม่น้อย แต่กว่าจะเห็นคุณค่าและให้ความสนใจอย่างจริงจังก็เสียของรักไปหลายชิ้น "ปกติที่บ้านพี่จะมีของเก่าประเภทของไทย ๆ เครื่องลายครามเยอะมาก สมัยก่อนจะจำหน่ายออกไปมาก ไม่ใช่นำไปขายแต่ส่วนใหญ่ให้เป็นของขวัญแต่งงานหรือปันไปให้คนที่สนิทบ้าง มาระยะหลังนี่จะเริ่มเก็บเพราะของเก่าเหล่านี้ยิ่งหาทั้งค่าและของยาก และที่สำคัญเป็นสมบัติตกทอดมาหลายรุ่น" ตู้หลาย

หลังในบ้านคุณเยาวลักษณ์ที่เก็บของเก่าลายครามเป็นเครื่องยืนยันคำพูดได้อย่างดียิ่ง

แม้ว่าเวลาของคุณเยาวลักษณ์ส่วนใหญ่จะหมดไปกับงานประจำ แต่เวลาที่เหลือคุณเยาวลักษณ์ก็ใช้ไปอย่างมีค่ากับงานอดิเรกเช่น การเพาะต้นไม้เพื่อบรรยากาศที่ร่มรื่นของบ้าน ดังนั้นถึงแม้ว่าชีวิตจะไร้คู่คิดเพราะสามี พล.ต.โสวัจ แพ่งสภา จะเสียชีวิตไป 7 ปีแล้ว แต่ชีวิตของคุณเยาวลักษณ์ในทุกวันนี้ ก็มีความสุขกับการที่ได้ทำงานตามที่ใจรัก ไฟในการทำงานเพื่อสร้างสรรค์สิ่งที่เป็นประโยชน์ต่อสังคมก็ไม่เคยมอดไปกับกาลเวลา.....เดือนมีนาคม พ.ศ.2538

เสาร์ 8 เมษายน **"อิงฟ้า"**

บ้านเลขที่ 1587 ลาดพร้าว ซอย 94 ของเยาวลักษณ์ แพ่งสภา

โฮมสไตล์
ผู้จัดการรายสัปดาห์
ปีที่ 9 ฉบับที่ 2766(29) วันพุธที่ 17 เมษายน พ.ศ. 2539

เซอร์วิสออฟฟิศ : รูปแบบการลงทุนใหม่ในยุคโลกไร้พรมแดน

สัมผัสของโบราณตกทอดอันล้ำค่า ของ...คุณเยาวลักษณ์ แพ่งสภา

บ้านเลขที่ 1587 ลาดพร้าว ซอย 94 ของเยาวลักษณ์ แพ่งสภา

เรียบเรียง

ปรียา เทศนอก:เรื่อง

ศราวุธ ศรีวะโล : ภาพ

สัมผัสของโบราณตกทอดอันล้ำค่า ของคุณเยาวลักษณ์ แพ่งสภา

กรรมการผู้อำนวยการ บจก.บี.กริม ทราเวล เซ็นเตอร์

1 มุมดากอากาศบนเฉลียงบ้านชั้นสอง

2 คุณเยาวลักษณ์กับมุมโชว์ของประดับบ้านหลากชนิด

3 พันธุ์ไม้ที่เจ้าของบ้านนำมาตกแต่งได้อย่างลงตัว

4 โต๊ะรับประทานอาหารโดดเด่นด้วยของตกแต่งโบราณ

5 การจัดวางเฟอร์นิเจอร์ที่เรียบง่าย แต่มีรสนิยม

6 ของสะสมล้ำค่า ประเภทคริสตัล

7 ส่วนหนึ่งของใบเกียรติคุณที่ประดับบนผนังบ้าน

8 สดชื่นด้วยสวนหย่อมหน้าบ้าน

9 คุณเยาวลักษณ์กับมุมพักผ่อนส่วนตัวบนบ้านชั้นสาม

พื้นที่สีเขียว สำหรับใช้เป็นปอดให้กับคนเมืองหลวงนั้น หาได้ยากยิ่งขึ้นทุกขณะ เพราะความทวีมูลค่าที่สูงขึ้นของราคาที่ดิน ด้วยเหตุนี้ การมีบ้านสักหลังที่ล้อมรอบด้วยสีเขียวของต้นไม้นานาพันธุ์ จึงเป็นความฝันและความปรารถนาของแทบทุกคน เพราะนั่นถือว่าเป็นความสุขเบื้องต้น

เฉกเช่น คุณเยาวลักษณ์ แพ่งสภา กรรมการผู้อำนวยการ บริษัท บี.กริม ทราเวล เซ็นเตอร์ จำกัด ซึ่งเป็นบริษัทในเครือบี.กริม กรุ๊ป ที่ทำธุรกิจการท่องเที่ยวสำหรับวงการธุรกิจต่างๆ และนักท่องเที่ยวทั่วไป ที่หาความสุขให้กับตนเอง ด้วยการปลูกต้นไม้ไว้เต็มบ้าน ซึ่งตั้งอยู่ในโครงการศรีวรา ทาวน์ อิน ทาวน์ อันเป็นโครงการที่เชื่อมกับถนนสายใหญ่ อาทิ รามคำแหง ลาดพร้าว พระราม 9 รัชดาภิเษก

คุณเยาวลักษณ์ เล่าให้ "โฮมสไตล์" ฟังว่า บ้านหลังนี้ ได้ย้ายเข้ามาเมื่อ 4 ปีก่อน หลังจากที่ได้ขายบ้านหลังเก่าซึ่งอยู่ที่บางกระบือ

โดยบ้านหลังใหม่ดังกล่าว ตั้งอยู่เลขที่ 1587 ซ.3 บนเนื้อที่เกือบ 100 ตารางวา เป็นบ้านปูนสูง 3 ชั้น ซึ่งหากดูจากรูปทรงของสถาปัตยกรรมแล้ว ก็ไม่ได้มีความแตกต่างไปจากบ้านหลังอื่นๆ ที่อยู่ในละแวกนั้น

"พี่เป็นคนที่ชอบต้นไม้ ชอบดอกไม้มาก เพราะฉะนั้น ไม่ว่าจะอยู่ที่ไหนจะต้องปลูกต้นไม้ เพื่อให้มีสีเขียวเต็มบ้านไปหมด" คุณเยาวลักษณ์ ได้เริ่มถ่ายทอดถึงความชอบให้ฟัง

พร้อมกันนั้น ก็ขยายความชอบต่อไปว่าให้ฟังว่า ยังชอบสะสมของโบราณอีกด้วย ซึ่งส่วนใหญ่จะเป็นของที่ตกทอดมาจากบรรพบุรุษ รุ่นคุณปู่ คุณย่า คุณพ่อ คุณแม่ทั้งนั้น ซึ่ง

แต่จะมีความแตกต่างกันก็ตรงที่ เป็นบ้านที่มีสีเขียวของต้นไม้ซึ่งสามารถสัมผัสได้ ตั้งแต่ประตูเข้าบ้าน ทางเดินเข้าไปยังตัวบ้าน เรื่อยไปจนถึงพื้นที่ด้านนอก ที่เป็นระเบียงยื่นออกมา และบริเวณรอบบ้าน ก็จะมีกระถางต้นไม้ตั้งวางเรียงรายกันอยู่ทุกชั้นของบ้าน

ทั้งนี้ "โฮมสไตล์" ได้รับคำบอกเล่าจากเจ้าของบ้านว่า ต้นไม้ทุกต้นนำมาจากบ้านเก่า เนื่องจากเป็นคนที่ชอบต้นไม้มาก เพราะคิดว่าต้นไม้จะช่วยบังแดดให้ โดยที่เราไม่จำเป็นต้องไปเสียเงินซื้อหามู่ลี่ หรือผ้าม่านมาปิดบ้านให้สิ้นเปลืองโดยเปล่าประโยชน์ หากรวมอายุแล้วก็ไม่ต่ำกว่า 30-50 ปี บางชิ้นมีอายุกว่า 100 ปีก็มี และของทุกชิ้นล้วนมีประวัติมีที่มาที่ไปทั้งสิ้น

ของโบราณที่ว่า จะวางให้เห็นอยู่ทั่วพื้นที่บ้านก็ว่าได้ ในขณะที่ของใหม่ แทบจะไม่มีปรากฏให้เห็นเลย โดยคุณเยาวลักษณ์ กล่าวยอมรับว่า

"ของใหม่ๆ พี่จะไม่เก็บเลย มีก็ให้คนอื่นหมด เพราะพี่ไม่รู้ว่าจะเก็บไว้ให้ใคร ลูกก็ไม่มี เนื่องจากสามีพี่ คือคุณโสวัจท่านก็เสียไปแล้ว ตอนนี้ พี่ก็อยู่กับคุณแม่ และคนทำงานบ้านอีก 4 คน ซึ่งสาเหตุสำคัญที่พี่ย้ายมาอยู่ที่นี่เมื่อ 4 ปีก่อนก็เพราะว่า ไม่รู้จะไปอยู่บ้านหลังใหญ่ ที่มีเนื้อที่เยอะๆ ทำไม

ดูแลรักษาก็ยาก แถมไม่มีใครรับมรดก ต่อหากเราเป็นอะไรไป พี่ก็เลยตัดสินใจขาย" คุณเยาวลักษณ์กล่าวและว่า

ภายในบ้านใหม่หลังนี้ คุณเยาวลักษณ์จะยึดครองพื้นที่ชั้นสองกับชั้นสาม ส่วนชั้นล่างมอบให้เป็นที่อยู่ของคุณแม่ เพราะจะได้สะดวกไม่ต้องเดินขึ้นเดินลง ซึ่งทั้งสองชั้นบนนั้น จะใช้เป็นทั้งห้องนอน ห้องนั่งเล่น ห้องรับแขก รวมทั้งใช้เป็นห้องโชว์ของโบราณด้วย

กล่าวคือ บริเวณชั้นสองจะมีห้องรับแขก และถัดจากห้องรับแขกก็จะเป็นห้องพระ ต่อจากนั้นก็จะเป็นระเบียงยื่นออกไปรับลม พร้อมกับมีโต๊ะนั่งเล่นเมื่อยามที่ต้องการสัมผัสบรรยากาศภายนอก นอกจากนี้ ยังมีห้องนอนรับรองอีก 1 ห้อง

ส่วนบริเวณชั้นสาม จะเป็นห้องนอนส่วนตัว และห้องนั่งเล่นส่วนตัวสำหรับดูทีวี อ่านหนังสือ รวมทั้งบางครั้งก็ใช้ห้องนั่งเล่นนี้ เป็นห้องทำงานไปด้วยในตัว ซึ่งถัดจากห้องนั่งเล่นนี้ก็จะมีระเบียงยื่นออกไป และตรงระเบียงนี้เอง ก็จะมีโต๊ะและเก้าอี้สีขาวตั้งอยู่ ซึ่งเจ้าของบ้านได้บอกกับ "โฮมสไตล์" ว่าเป็นมุมรับประทานอาหาร หรือ "มุมดินเนอร์"

ทั้งนี้ หากเปรียบเทียบสีสันของการตกแต่งบ้าน ระหว่างชั้นสอง และชั้นสามแล้วนั้น ค่อนข้างที่จะแตกต่าง

บ้านเลขที่ 1587 ลาดพร้าว ซอย 94 ของเยาวลักษณ์ แพ่งสภา

กันพอสมควร โดยเฉพาะอย่างยิ่ง ในเรื่องของสีสัน กล่าวคือ ชั้นสาม ที่เป็นชั้นส่วนตัวของเจ้าของบ้านนั้น จะได้รับการตกแต่งออกไปในโทนสีสดใส ขณะที่ชั้นสอง จะออกไปในลักษณะค่อนข้างเรียบง่าย

เจ้าของบ้านวัยเฉียด 60 ปีท่านนี้ ยังบอกเล่ากับ "โฮมสไตล์" อย่างอารมณ์ดีต่อไปว่า ทุกวันนี้ ถึงแม้ว่าจะไม่มีลูกที่จะมาช่วยสร้างความครึกครื้นให้ภายในบ้าน แต่ชีวิตก็ไม่เหงา เพราะมีเพื่อนแวะเวียนมาหา แล้วก็ชวนกันไปทานข้าวนอกบ้าน หรือไม่ก็ได้รับเชิญให้ไปงานกิจกรรมทางสังคมต่างๆ อยู่ตลอดเวลา ที่อาจจะเรียกว่าแทบทุกวันก็ว่าได้

ซึ่งหลักฐานที่ยืนยันคำบอกกล่าวนี้ได้เป็นอย่างดี ก็คือใบประกาศเกียรติคุณต่างๆ ที่แขวนประดับอยู่บนผนังตรงทางขึ้นชั้นบน ซึ่งปรากฏให้เห็นอย่างมากมายๆ

คุณเยาวลักษณ์ ยังขยายวิธีคลายความเหงาต่อไปว่า "พี่จะเป็นคนที่ไม่ค่อยเหงา เพราะพี่เป็นคนที่อยู่นิ่งไม่เป็น หากไม่ไปสังสรรค์กับเพื่อน ก็จะอยู่บ้านและนั่งทำงานไปพร้อมๆ กัน หรือแม้กระทั่ง เวลาดูทีวี พี่ก็จะคอยหยิบจับโน่นจับนี่อยู่ตลอดเวลา พี่ต้องการให้ประสาททุกส่วน ทำงานไปพร้อมๆ กัน และไม่ต้องการให้เวลาหรือให้อะไรผ่านไปเฉยๆ ความสุขอีก

อย่างของพี่ก็คือ การได้ขับรถเอง ซึ่งหากพี่มีเวลาว่าง ก็จะพาคุณแม่และหมาที่บ้านไปเที่ยว" คุณเยาวลักษณ์กล่าวตบท้าย ถึงวิธีแสวงหาความสุขอย่างง่ายๆ ให้กับตัวเอง

พร้อมกันนั้น ยังได้บอกเล่าถึงชีวิตการทำงาน ในธุรกิจการท่องเที่ยวว่า จนถึงปัจจุบันนี้ ได้ทำงานมาแล้วทั้งหมดรวม 38 ปี แต่มาทำงานที่ บี.กริมฯนี้ ได้ประมาณ 20 ปี

"การทำงาน หรืองานทุกอย่างไม่ใช่ทำได้ง่ายๆ กว่าจะได้มาทุกอย่างต้องอดทน เพราะการทำงาน จะต้องมีเรื่องกดดันเข้ามาแน่นอน ซึ่งปัญหาตรงนี้เราจะต้องแก้ไขให้ได้ และหากแก้ไขไม่ได้ เพราะเป็นปัญหาใหญ่ เกินความสามารถที่จะเราจะรับผิดชอบ เราก็จะต้องไปขอคำปรึกษาจากผู้ใหญ่ เพื่อให้ตัดสินใจแทนเรา เราไม่ควรกระทำโดยพลการ" คุณเยาวลักษณ์กล่าวชี้แนะถึงการแก้ปัญหา ตามประสบการณ์ที่สั่งสมมาเป็นเวลานาน

พร้อมทั้งกล่าวเสริมในฐานะของผู้บริหารว่า ต้องพร้อมที่จะให้อิสระแก่ลูกน้องในการทำงาน เพื่อเปิดโอกาสให้เขาได้แสดงความสามารถออกมาให้ได้อย่างเต็มที่ ให้เขาได้รับและสร้างสมประสบการณ์อย่างเต็มที่ เพราะเราไม่สามารถที่จะทำงานในตำแหน่งนี้ไปจนแก่เฒ่า จึงควรให้โอกาสกับคนรุ่นใหม่ได้ก้าวไปสู่ตำแหน่งที่สูงขึ้นไปเรื่อยๆ

"เราปฏิเสธไม่ได้เลยว่า ความต้องการของคนทำงาน ก็คือความเจริญในหน้าที่การงาน การได้รับความสุขจากงานที่ทำอยู่ จากเพื่อนร่วมงาน ซึ่งตรงนี้เราในฐานะที่เป็นผู้ใหญ่กว่าจะต้องให้โอกาสเขา" คุณเยาวลักษณ์แสดงทัศนะอย่างใจกว้าง และกล่าวยอมรับว่า ทุกวันนี้ตัวเองมีความสุขมากที่มีโอกาสได้แสดงความสามารถในบริษัทที่ใหญ่ติดอันดับ 1 ใน 5 ของไทยอย่างบี.กริมฯ

อย่างไรก็ดี ถึงแม้ว่าชีวิตจะประสบความสำเร็จในหน้าที่การงาน แต่สิ่งหนึ่งที่คุณเยาวลักษณ์ไม่เคยลืมที่จะกระทำทันทีหากมีโอกาส นั่นก็คือ กิจกรรมที่เป็นประโยชน์ต่อสังคม หรือต่อประเทศชาติ ●

บ้านเลขที่ 1587 ลาดพร้าว ซอย 94 ของเยาวลักษณ์ แพ่งสภา

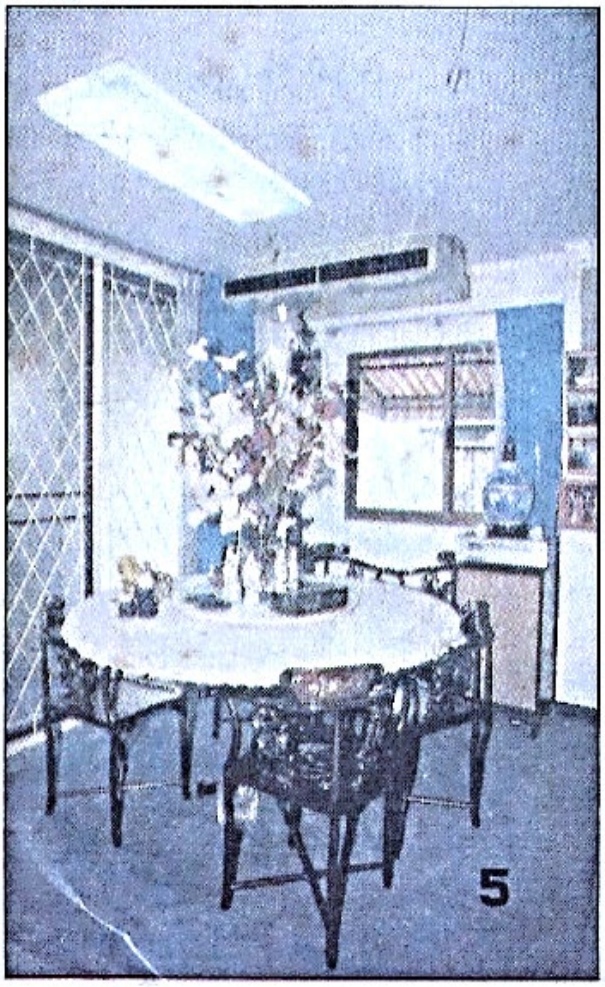

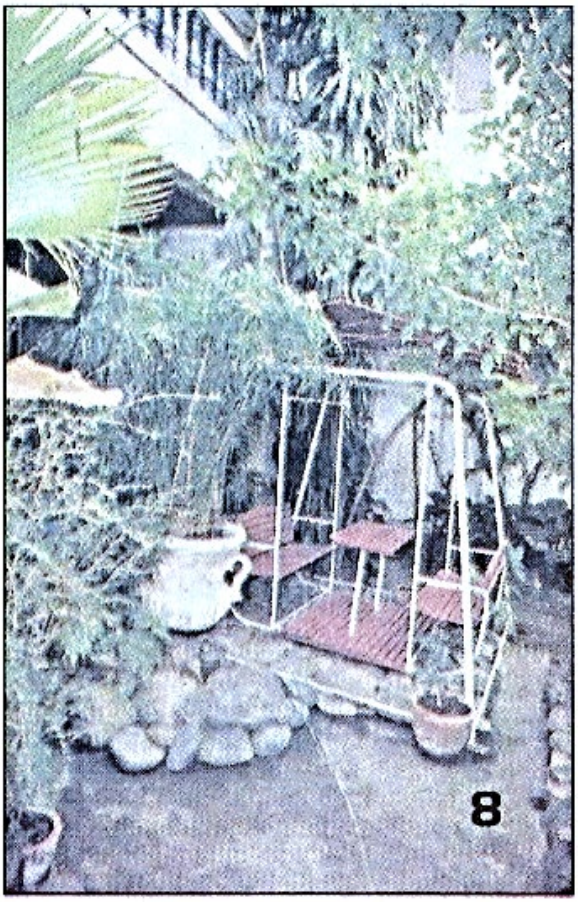

เยาวลักษณ์ได้จัดทำหนังสือทั้งหมด 10 ชุด ดังนี้

1. ประวัติคุณโสวัจ แพ่งสภา มี 5 เล่ม
2. ประวัติครอบครัวและตระกูล คุณเยาวลักษณ์ แพ่งสภา มี 3 เล่ม
3. สายการบิน-โรงแรม สมาคมต่าง ๆ ในเครือธุรกิจท่องเที่ยวของประเทศ มี 3 เล่ม
4. สมาคมไทยธุรกิจการท่องเที่ยว Association of Thai travel agents (ATTA) มี 5 เล่ม
5. องค์การส่งเสริมการท่องเที่ยวแห่งประเทศไทย (อ.ส.ท.) ปัจจุบันเป็นการท่องเที่ยวแห่งประเทศไทย ททท. (Tourism Authority of Thailand) (TAT) มี 1 เล่ม
6. ร่วมงานเกี่ยวกับธุรกิจท่องเที่ยวติดตามเดินทางไปกับคณะ ฯพณฯ ท่านนายกรัฐมนตรี พลเอกเปรม ติณสูลานนท์, ทั้งในและต่างประเทศ (ตามเอกสารในชุดที่ 6) และ ฯพณฯ ท่านนายกรัฐมนตรีพลเอกชาติชาย ชุณหะวัณ รวมทั้งบุคคลสำคัญในรัฐบาลทุกสมัย มี 1 เล่ม
7. วิทยาลัยป้องกันราชอาณาจักร (วปอ.) มี 1 เล่ม
8. เกียรติยศที่ได้รับร่วมงานกับรัฐและเอกชน รวมถึงสมาคมต่าง ๆ ในต่างประเทศ และงานสังคมต่างๆ มี 3 เล่ม
9. ตารางปี หลักฐานเอกสารที่นำมาลงท่านผู้อ่านสามารถนำไปเพิ่มทักษะ หรือ ใช้ประกอบกับงานต่าง ๆ ที่ดำเนินการอยู่ มี 3 เล่ม
10. วารสาร นิตยสาร และคอลัมน์ข่าว ต่าง ๆ ที่ได้ตีพิมพ์เพื่อให้การศึกษาต่อ เพื่อชี้แนะแนวทาง ให้กับเยาวชนรุ่นต่อไปในอนาคต มี 5 เล่ม

หลังจากคุณโสวัจจากไปแล้ว เมื่อวันที่ 14 กันยายน พ.ศ.2531 เยาวลักษณ์จำเป็นต้องย้ายออกจากบ้าน เลขที่ 906 เนื่องจากไม่พร้อมที่จะอยู่อย่างที่มีผู้คุ้มครองได้เช่น คุณโสวัจ จึงจัดหาที่อยู่ใหม่เพื่อความสะดวก ความสบาย และมีบริวารพร้อมหน้า ให้แม่อยู่อย่างสมบูรณ์พูลสุข (พ.ศ2535) จึงได้ย้ายมาอยู่บ้านเลขที่ 1587 หมู่บ้านทาวน์อินทาวน์ เป็นหมู่บ้านที่มีความสะดวกสบายทุก ๆ ด้าน แม่มีความสุขมาก และได้นำเครื่องเรือนจากบ้านเก่ามาตกแต่งที่บ้านใหม่ ตามภาพที่ได้ลงในเล่มนี้

Thansa

น้องวาสนา มีคนมาขอให้ช่วยเลี้ยง เพราะความสงสารคนที่เคยเลี้ยงทุบตีเป็นประจำ ตาเสียหนึ่งข้างจำใจต้องรับไว้ด้วยความเมตตาทุกคนต้องดูแลเอาใจยิ่งกว่าคนในบ้าน น้องวาสนาประจบทุกคน จึงเป็นที่รัก ทุกวันแม่จะอธิฐานส่งวิญญาณให้หนูได้รับความสุขความสมหวังบริบูรณ์ตลอดนิรันดร์ วาสนามีอายุได้11ปี จึงเป็นความเศร้า เมื่อปี พ.ศ.2558 และคิดถึงเขาทุกวัน ขอให้วาสนาเกิดใหม่ ทุกชาติ มีความสมบูรณ์พูลสุขตลอดทุก ๆ ชาติ อย่าให้เกิดมาประสบความลำบากและผิดหวัง

ทำงานตลอดชีวิตมาเป็นเวลา 65 ปีเต็ม ได้รับของตกแต่งบ้านทั้งในประเทศและต่างประเทศถนอมน้ำใจผู้ที่มอบให้ เผื่อวันใดที่พวกเขาได้มาเยี่ยมที่บ้าน จะพาเขาเหล่านั้นมาชมของที่เขาเคยให้ไว้ทุกคนเห็นแล้วปลื้มใจมากและยินดีอย่างยิ่งที่เรายังเก็บของเขาไว้ตลอดเวลา เป็นการแสดงให้เขาเห็นว่าเรามีความพอใจที่เขามอบสิ่งของต่าง ๆให้ จึงมีของที่ระลึกเต็มบ้าน ในวันขึ้นปีใหม่ไทย

(วันสงกรานต์) ก็จะทำพิธีพรมน้ำอบไทย ขอพร และรวมทั้งให้พรสิ่งเหล่านี้ทั่วบ้านด้วยความนับถือและเคารพ (นี่คือความเป็นมาที่เก็บของทั้งหมด)

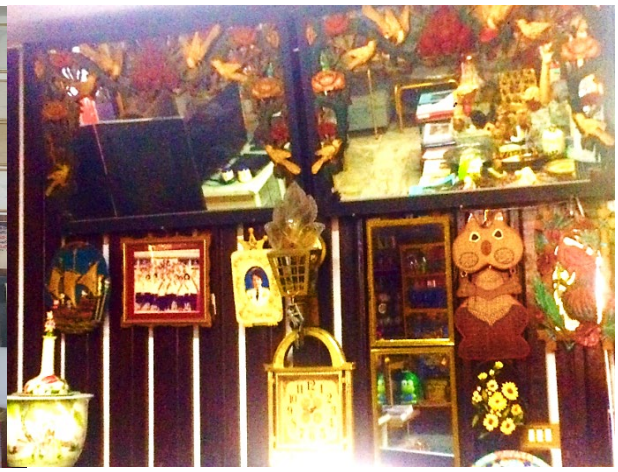

COOKIES

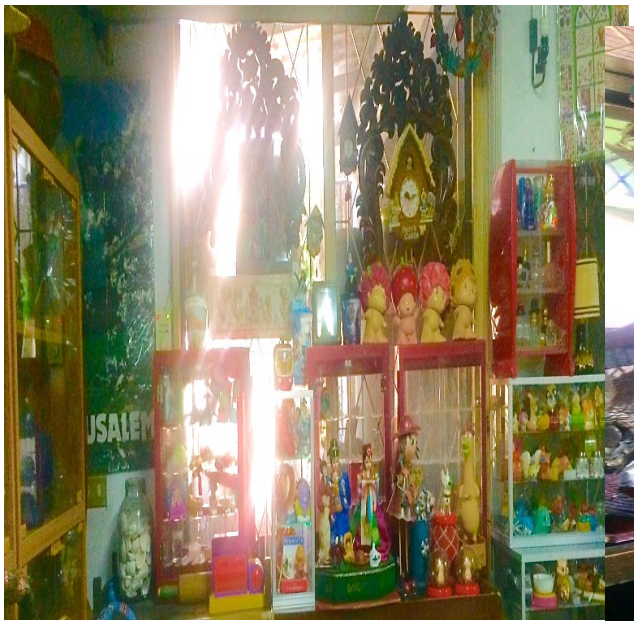

California

春
意
滿

ดอกไม้ต่าง ๆ ภายในบริเวณบ้าน (ต้นไม้ทุกต้นคุณแม่กอบกูลปลูกไว้ที่บ้านเดิม 906 สามเสน พอย้ายบ้านติดตามมากับดิน และเจริญเติบโตถึงทุกวันนี้ ยังมีต้นไม้สวยๆอีกมากมายที่มิได้นำ มาลง เนื่องจากยังไม่ถึงฤดูกาลที่เขาออกดอกจึงมิได้นำมาลงในเล่มนี้ ในความเป็นจริง ตื่นขึ้นมา ทุกวัน จะเห็นดอกไม้แข่งกันออกดอกให้เจ้าของบ้านชื่นชม ไม่เคยแม้แต่วันเดียว ที่ไม่เห็นดอกไม้บานอย่างแช่มชื่น

ต้นฤาษีผสม (ออกดอกมาสวยมาก)

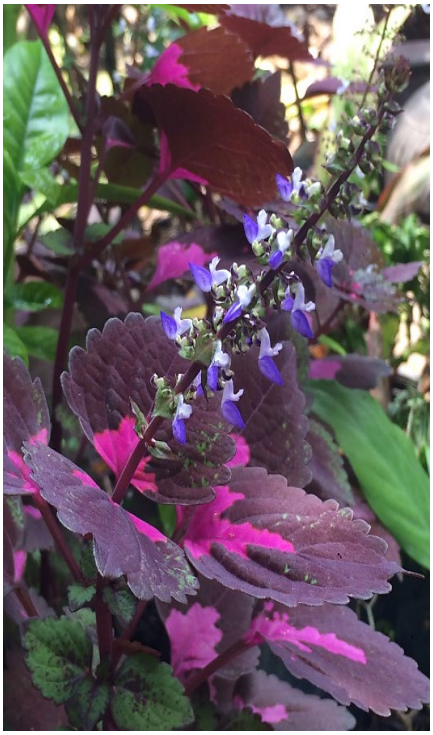

ดอกหลิวไต้หวัน

มังกรคาบแก้ว

ดอกเบญจมาศ

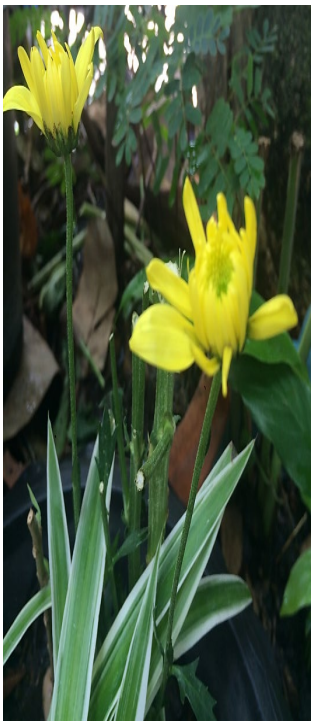

ดอกหงอนไก่แจ้

ดอกเอื้องนา

ต้นคุณนายตื่นสาย

ดอกแพรเซี่ยงไฮ้

ดอกพุดซ้อน

ดอกเฟื่องฟ้า สีต่างๆ

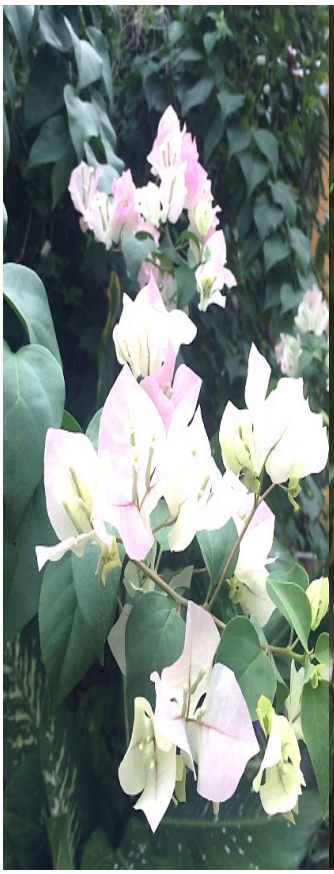

ดอกชวนชม

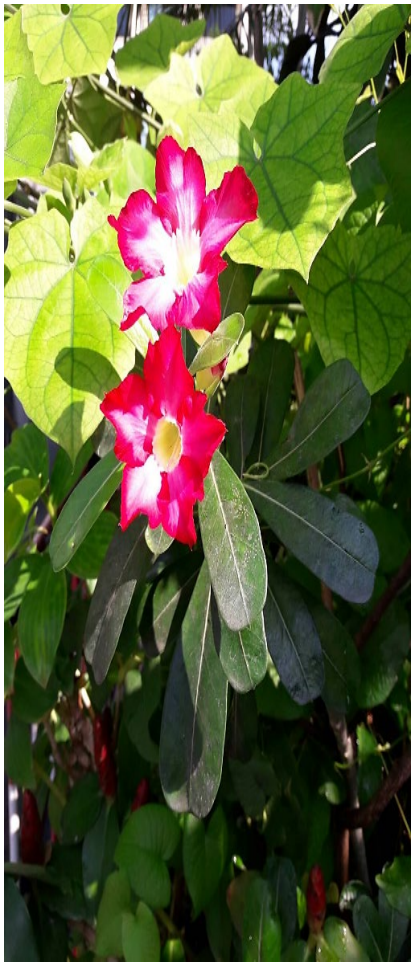

ดอกสเลเต

ดอกแก้วหน้าม้า

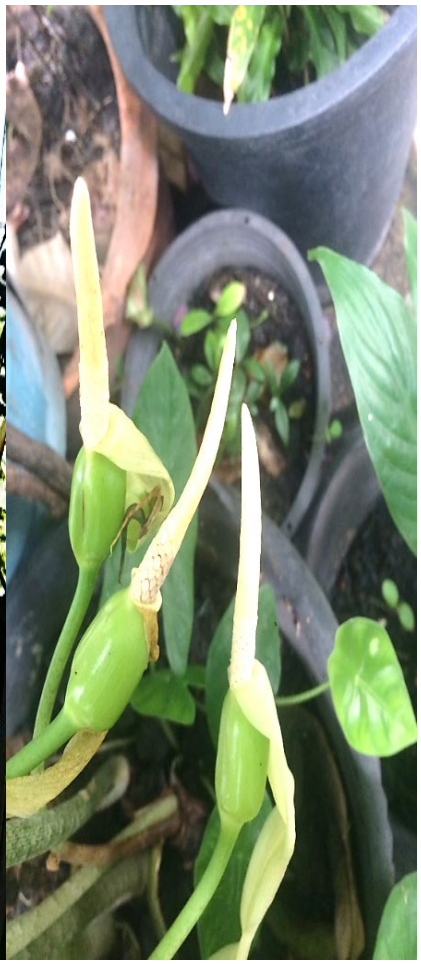

ดอกหิรัญญิการ์

ฝักต้นหิรัญญิการ์

ต้นพวงชมพู

บ้านปัจจุบัน พ.ศ.2564 ปลูกดอกไม้ไว้รอบบ้านปลูกอยู่หน้าบ้านมาขึ้นเองตามมากับดิน (ที่บ้านเดิม 906 ถนนสามเสน) ชื่อของดอกไม้ทุกต้นเป็นสิริมงคล เช่น ต้นราชาวดี.ว่านเศรษฐี,ดอกหิรัญญิการ์,ต้นวาสนา,ดอกราชพฤกษ์ หรือ คูณ,ต้นชัยพฤกษ์,ต้นพุดซ้อน,ต้นพุทธชาดซ้อน,ต้อยติ่งเทศ-ฟ้าประทานพร,ต้นมิกกี้เม้าส์,ต้นเทียนหยด,ดอกอัญชัน,คุณนายตื่นสาย,ดอกกระเจียว,ไผ่ฟิลิปปินส์ และว่านต่าง ๆแข่งกันออกดอกให้เจ้าของบ้านได้ชื่นชม วันดีคืนดีมีดอกไม้แสนสวยโผล่ออกมาจากดินเนื่องจากเทวดาที่ดูแลผืนแผ่นดินอวยพร เพราะเจ้าของบ้านดูแลรักษาต้นไม้ดอกไม้ทุกต้นหน้าบ้านหลังบ้านเป็นอย่างดี ให้อาหารให้น้ำ รวมทั้งดูแลความสะอาดของใบไม้ดอกไม้จึงแข่งกันออกดอกให้เจ้าของบ้านได้ชื่นชมหน้าบ้านและหลังบ้าน จะมีนกมาทำรังเป็นประจำ ทุกเช้าจะได้ยินเสียงนกมาร้อง คนที่บ้านจะหั่นผลไม้เป็นอาหารให้นกทั้งวัน ค่าใช้จ่ายอาหารนกเดือนละ 3,000 กว่าบาท เพราะแถวที่อยู่ไม่มีใครปลูกไม้ผลให้นกได้จิกกิน จึงจำเป็นต้องจัดผลไม้ให้นกพันธุ์ต่าง ๆที่มาอาศัยอยู่ได้มีอาหารทุกวัน

ต้นราชพฤกษ์ หรือ ดอกคูณ (ปลูกอยู่หน้าบ้านมาขึ้นเองตามมากับดินที่บ้านเดิม 906 ถนนสามเสน)

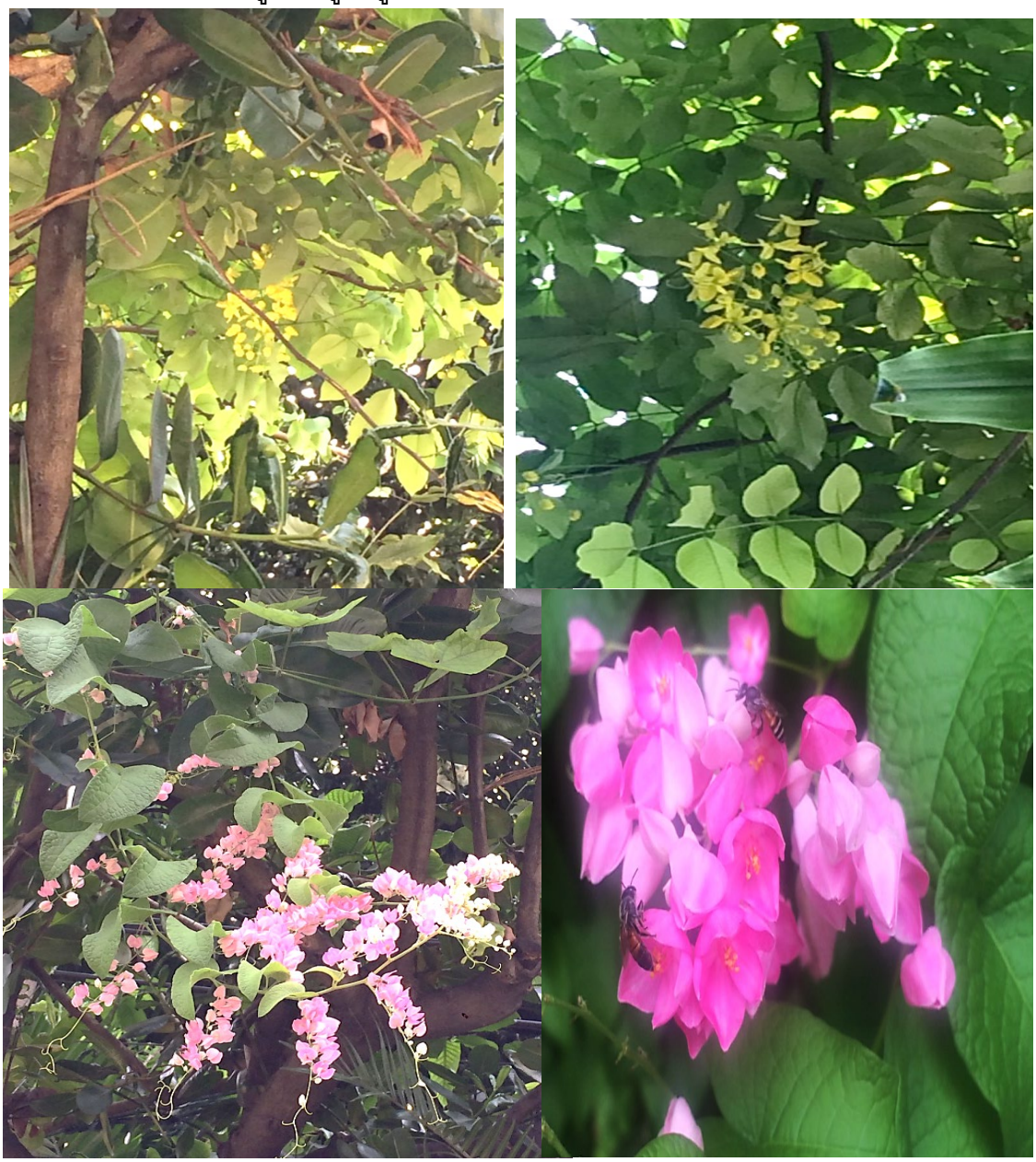

น่าอัศจรรย์มาก ตอนที่ย้ายมาอยู่ ลาดพร้าว ได้ขุดต้นไม้ต่างๆ นำมาปลูก ภาพที่เห็นนี้คือต้นชัยพฤกษ์ มาจากดินของบ้านเก่า โดยที่ไม่ได้ตั้งใจนำมาปลูก หลังจากอยู่ 1 ปีให้หลัง วันดีคืนดี ต้นไม้ต้นนี้โผล่ออกมา สันนิฐานได้ว่าดินที่ขุดจากบ้านเก่าติดเมล็ดของต้นชัยพฤกษ์ ซึ่งเยาวลักษณ์คิดว่า มีเทพเทวดาอยู่บนต้นไม้และต้องการที่จะมาปกป้องคุ้มครองเยาวลักษณ์ จึงเป็นเหตุการณ์เช่นนี้

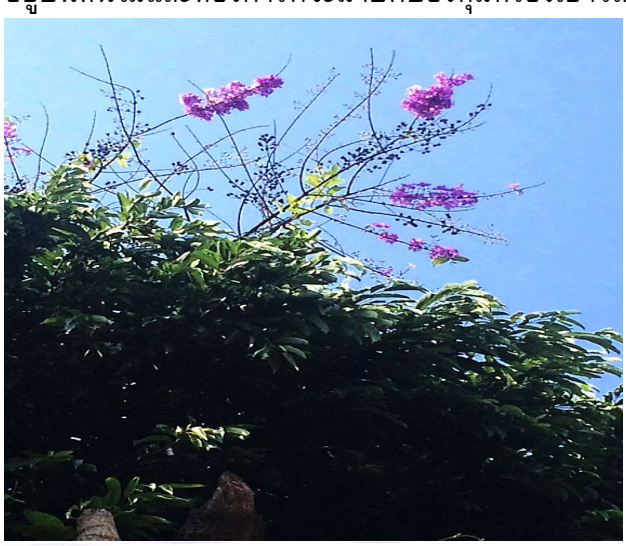

<u>ดอกหนวดปลาหมึก</u>

ออกดอกปีละครั้ง แต่อยู่ทนมาก บานเป็นเดือน

<u>ดอกชมนาด</u>

ออกดอกปีละ2-3 ครั้ง

เด็ดไปบูชาพระหอมทั้งห้องพระ

ดอกต้อยติ่ง

ดอกเดหลี

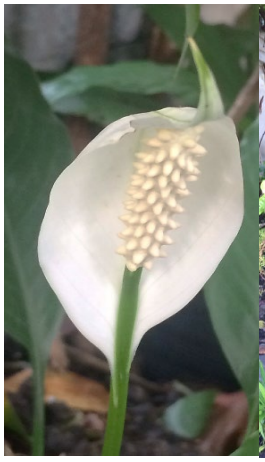

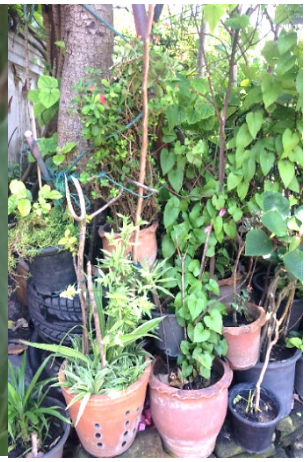

ดอกบานบุรี สีส้ม

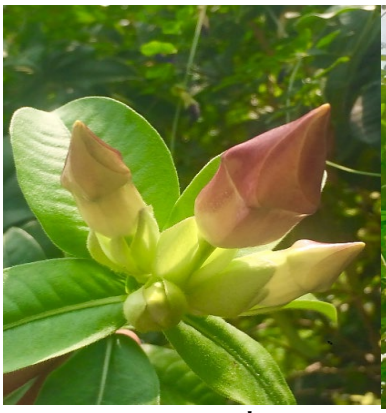

นางแย้ม เวลาดอกบาน มีกลิ่นหอมแบบเย็นๆ

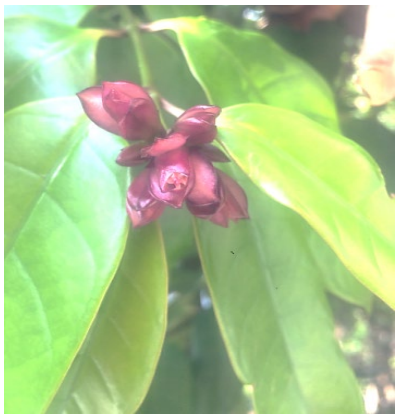

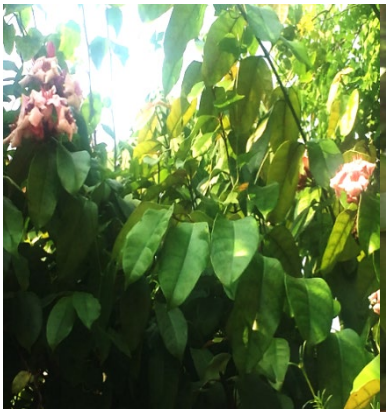

กระบองเพชร (ปลูกมาร๑๐กว่าปี) **โป๊ยเซียน "อินทิรา"** **กุหลาบอินเดีย** **ต้นลิ้นมังกร**

บ้านหลังนี้ปลูกต้นไม้รอบบ้าน เพื่อให้ร่มเงาทำให้อากาศภายในบ้านไม่ร้อนเนื่องจาก มีต้นไม้รอบบ้าน บังความร้อนให้เวลาอยู่ในบ้าน ทุกห้องจะมองเห็นต้นไม้และดอกไม้รอบบ้าน ทำให้มีความสบายใจ

ดอกรัก

ดอกเทียนหยด

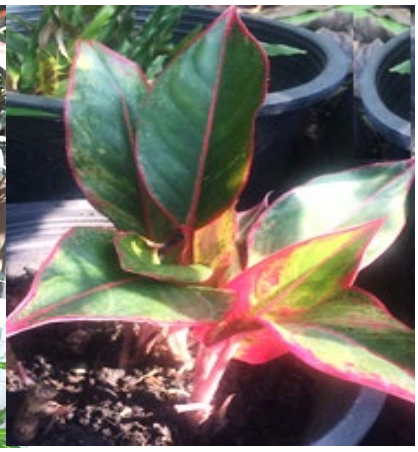

ต้นไม้มงคล ที่ปลูกในบริเวณบ้าน

1.**ต้นพุด** เชื่อกันว่า ดอกสีขาวช่วยส่งเสริมเรื่องของความสำเร็จ เสริมสร้างบารมีและ ช่วยให้ครอบครัวอยู่เย็นเป็นสุข

2.**ต้นโป๊ยเซียน** เป็นมงคลอย่างยิ่งหาก จะนำโชคลาภมาให้กับผู้ปลูก

3.**<u>ต้นกวนอิม</u>** เมื่อปลูกกวนอิมในบ้านจะเกิดเป็นสิริมงคล นำผลให้มีฐานะดี เกิดความร่ำรวย กวนเงินกวนทอง

4.**<u>ว่านเศรษฐีเรือนใน</u>** หากออกดอกจะถือว่าเจ้าของนั้นมีโชคลาภและช่วยป้องกันอันตรายทั้งปวง

5.**<u>ต้นมะลิ</u>** เป็นไม้มงคลที่สูงค่าจึงนิยมใช้บูชาพระ สีขาวอันบริสุทธิ์ และกลิ่นหอมเย็น ส่งเสริมสร้างสิริมงคล

6.**<u>ต้นวาสนา</u>** ชื่อเป็นมงคล คนเชื่อกันว่า หากต้นวาสนาบ้านไหนออกดอกสวยงามจะทำให้มีโชคลาภ ปรารถนาสิ่งใดก็จะสมดังใจมุ่งหมาย

7.**<u>ไผ่มงคล หรือ ไผ่ฟิลิปปินส์</u>** เป็นไม้มงคล จะเสริมดวงอำนาจวาสนาและการขยายอาณาเขต หากทำกิจการจะประสบความสำเร็จ

8.**<u>ต้นแก้วหน้าม้า</u>** มีความเชื่อกันว่าหากว่านเจริญงอกงามดีและออกดอกผู้ปลูกจะมีโชคลาภ ช่วยให้ผู้ครอบครองเกิดเมตตามหานิยม

9.**<u>ต้นมังกรคาบแก้ว</u>** เป็นไม้มงคลนาม เพราะเหมือนมีมังกรคุ้มครอง และมีความหมายเกี่ยวกับ แก้ว เงินซึ่งเป็นสิ่งมีค่า

10.**<u>ต้นครุฑกระทง หรือ เกล็ดปลากะโห้</u>** เชื่อว่าคุ้มครองภยันตรายไม่ให้กล้ำกลาย ทั้งภูตผีวิญญาณชั่วร้าย เวทมนต์ดำ และสิ่งอัปมงคลต่าง ๆ

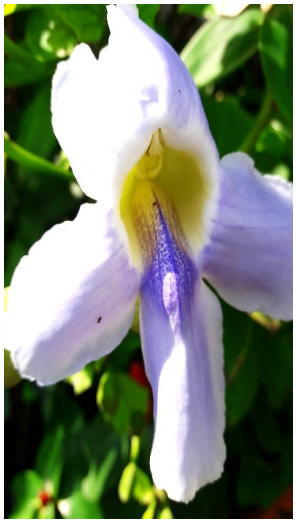

<u>ดอกสร้อยอินทนิล อาหารผลไม้ต่าง ๆ</u> จัดเตรียมให้กระรอกและนกต่าง ๆ รวมถึงตุ๊กแก+จิ้งจก เตรียมให้ 2 เวลาเช้า-บ่ายหน้าบ้านและหลังบ้าน เนื่องจากบริเวณที่อยู่ไม่มีคนปลูกต้นไม้ผลให้กิน จึงต้องจัดให้ มีความสุขใจมากเมื่อเห็นกระรอกและนกมากินกันเป็นประจำ

พืชผักสวนครัว ที่ปลูกในบริเวณบ้าน

ต้นข้าว“ในหลวง” พระราชทาน ให้ปชช.ที่สักการะพระบรมศพ ร.9 ปี พ.ศ.2559 พริกขี้หนูแดง/เขียว มะเฟือง

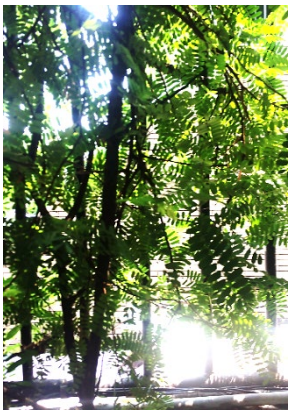

มะละกอฮอลแลนด์ ต้นมะขาม ต้นมะยม ใบตำลึง

ใบเตย ต้นตะไคร้ ใบชะพลู ผักบุ้งไทย

ต้นมะกรูด (โรยน่าอาหารหอมมาก) วอเตอร์เครส หรือ สลัดน้ำ ต้นมะระขี้นก ดอกอัญชัน(ออกดอกทุกวัน)

ต้นราชาวดี **ต้นเทียนหยด** น่ารักที่สุดมีผึ้งมาเกาะดูดน้ำหวานของดอกไม้

ดอกเข็มพวง **กุหลาบหินด่าง** **หญ้าเทวดาหรือหญ้าปักกิ่ง**

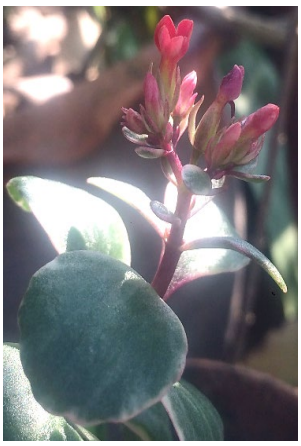

ดอกยี่เข่ง **ดอกมิกกี้เม้าส์**

ต้นนกยูง **ว่านกาบหอย** **ว่านหัวใจสีม่วง**

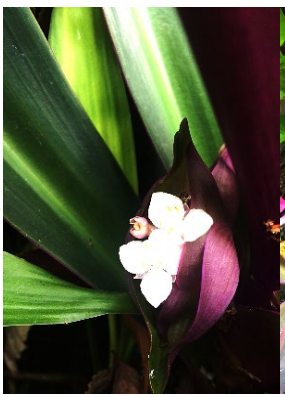

สวนหน้าบ้าน ของทั้งหมดนำมาจากบ้านเดิม บ้านเลขที่906 ถนนสามเสน ต้นไม้ทุกต้นแข่งกันออกดอกออกผลให้เจ้าของบ้านชื่นใจเอาใจใส่ดูแลพร้อมทั้งให้นกและกระรอกสีต่างๆ มาพักพิงอาศัย มีผลไม้ไม่เคยขาด ถึงจะไม่ใช่หน้าผลไม้

ต้นปาล์มจีบ

ต้นกก ญี่ปุ่น 50 ปีเต็ม(ในอดีตแพงมาก)

ต้นหมาก

ต้นมะขามเทศ ขึ้นเอง มิได้ปลูก วันดีคืนดีขึ้นมาก็ไม่ทราบว่าต้นอะไร พอเขาโตก็เห็นฝัก เห็นเม็ดข้างในฝักออกสีจัดจ้านแดงอมชมพูจึงทราบว่าเป็นต้นมะขามเทศ พอเผลอไปวันเดียว นกมาแทะกินหมดคงจะอร่อย เจ้าของบ้านก็ปลื้ม

ต้นมะเฟือง ขุดมาปลูก จากบ้าน บ้านเลขที่ 906 ถนนสามเสน ธรรมชาติรอบบ้านที่อยู่ปัจจุบันยังมีดอกไม้ต่างๆอีกเยอะแต่ยังไม่ได้ออกดอก เช่น ต้นแก้ว เวลาออกดอกเต็มต้น หอมทั้งบ้าน

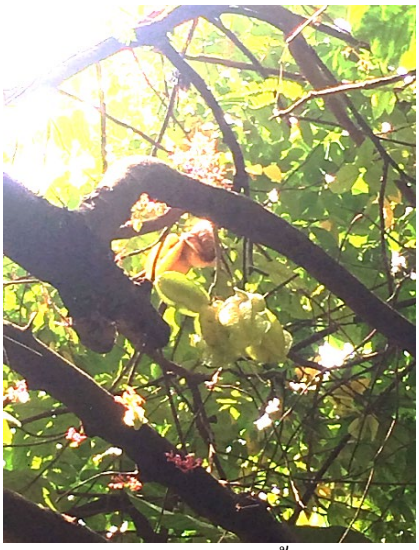

ต้นฟิโลเดนดรอน ชอบเลื้อยพันต้นไม้ใหญ่ หลายแบบ

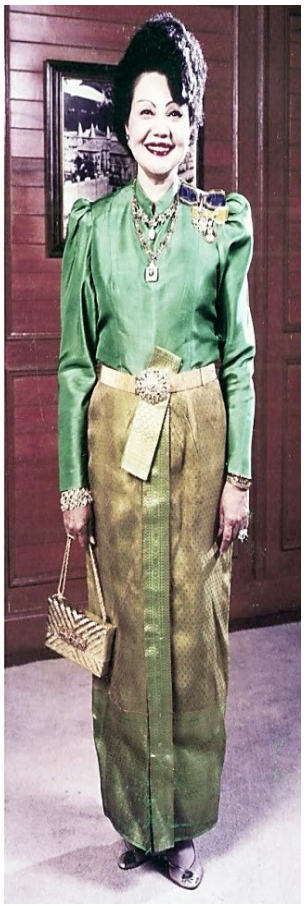

THAILAND A BETTER PLACE TO VISIT EVERY YEAR

Association of Thailand Travel Agents

Mrs. Yavalaksana Pangsapa	**President**
Mr. Chalermchai Manowejbhan	1st Vice President
Mr. Manob Song-Im	2nd Vice President
Mr. Poj Vongpatanasin	Hon. Secretary General
Miss Rewadee Suwanawej	Hon. Treasurer
Mr. Peter Sei Ko	Co-Ordinator
Mr. Oukrit Ummarichot	Registrar
Mr. Thana Thanapawat	Committee Member
Mr. Pisanu Waiyavud	Public Relations

BOARD OF DIRECTORS 1987/1988

1. **Mrs. Yavalaksana Pangsapa**
   President
2. **Mr. Chalermchai Manowejbhan**
   1st Vice President
3. **Mr. Manob Song-Im**
   2nd Vice President
4. **Mr. Poj Vongpatanasin**
   Hon. Secretary General
5. **Ms. Rewadee Suwanawej**
   Hon. Treasurer
6. **Mr. Oukrit Ummarichot**
   Registrar
7. **Mr. Peter Sei Ko**
   Co-Ordinator
8. **Mr. Pisanu Waiyavud**
   Public Relations
9. **Mr. Thana Thanapawat**
   Committee Member

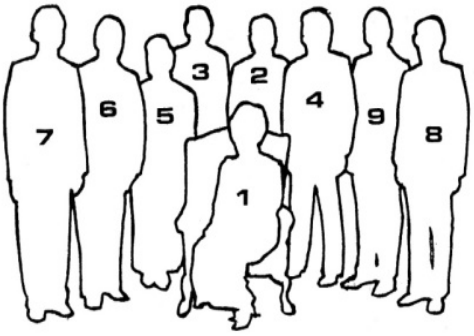

YAVALAKSANA PANGSAPA

The President Of Association of Thai Travel Agents

Mrs.Yavalaksana Pangsapa
Hon.Secretary General ATTA
Chairperson

I WISH to draw your attention to my interview published on pages 29 and 31 of your January 1988 issue and would like to say that I have not been quoted correctly and adequately by your correspondent who interviewed me. Firstly, I repeat my opinion, which I stated to your correspondent, that it is due to active support and co-operation by our Government (which usually joins with the private marts, seminars etc., In foreign countries as well as provides all possible support and facilities to travel industry grow and flourish day by day. Such support and help by our Government is not limited only to the travel industry but top all other sectors too. I am also of the opinion that the rapid progress made throughout the world requires joint efforts by all concerned to expand and promote the travel industry for the economic betterment of our nation.

It is true that I said during my interview the "we can now sell direct to various groups lawyers, banker, insurance companies for example" but I never said "without having to deal through local travel agents" as I myself have been in travel business for the last 30 years. I fully realize that the travel agents in all countries are the backbone of this industry. Their diligent services to their clients, the faith and trust they earn for their countries from their counterparts aboard and their close contacts with them are all key factors for the progress and development of the travel industry of a country and that is what we travel agents in Thailand are doing. So I cannot undermine the role of travel agents as quoted by your correspondent. I would also like to say that tourism is one of the most important businesses for all ASEAN nations and its success depends on mutual co-operation from all concerned. New markets are being sought daily and the expansion of tourism is the motto of all of us. Your esteemed magazine is working in the same direction and I hope it will contain the correct views of all concerned.

ASIAN TRAVEL TRADE : May 1988 (พ.ศ.2531)

BOARD OF DIRECTORS 1988/1989

Mrs.Yavalaksana Pangsapa 1
President

Mr.Chalermchai Manowejbhan 2
1st Vice President

Mr.Manob Song-Im
2nd Vice President

Mr.Peter Seiko 6
Hon. Secretary General

Mr.Oukrit Ummarichot 7
Hon. Treasurer

Mr. Saneh R. Jotikasthira 3
Public Relations

Mr.Narong Kheo-Kao 4
Registrar

Mr.Pisanu Waiyavud
Coordinator

Mr.Thana Thanapawat 5
Committee Member

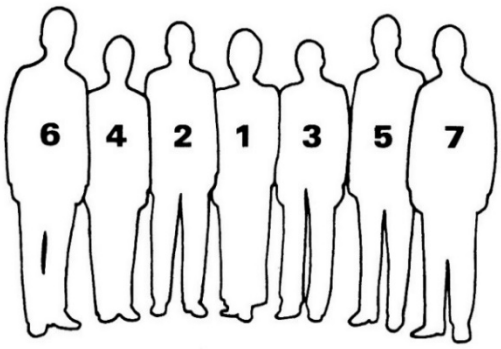

Past Presidents

1968-1974, 1978 Mr. Kusa Panyarachun, World Travel Service Ltd.

1975-1977 Mrs. Yavalaksana Pangsapa, Lucky Travel Service Co., Ltd.

1980-1982 Mr. Prasert Isvarphornchai, Tour World Inc.

1979, 1983-1985 Mr. Anant Sirisant, East-West Tours Co., Ltd.

1986-1988 Mrs. Yavalaksana Pangsapa, Lucky travel Service Co., Ltd.

'96 6 15

บิสเน็สวีค ประจำวันที่ 11-17 กุมภาพันธ์ พ.ศ. 2528 (ค.ศ.1985)

หนังสือพิมพ์ ไทยรัฐ วันศุกร์ที่ 14 มีนาคม พ.ศ. 2529

YAVALAKSANA PANGSAPA

President, (ASENTA) –The ASEAN Tourism Association and

Federation of ASEAN Travel Associations (FATA)

เป็นที่น่าชื่นชมและยินดีอย่างยิ่งที่ เยาวลักษณ์ แพ่งสภา เป็นคนไทยคนแรกและเป็นสตรีคนแรกที่ได้รับการแต่งตั้งเป็นดับเบิ้ลนายกคือ “อาเซียนต้า”ถึง สองสมัยใน 6 ประเทศของอาเซียนเช่น มาเลเซีย สิงคโปร์ บรูไน อินโดนีเซีย ฟิลิปปินส์ ไทย และ “ฟาต้า” ในนามของสมาคมไทยธุรกิจการท่องเที่ยวฯ เป็นผู้หญิงคนแรกของประเทศไทยที่ได้รับรางวัล GOLDEN HLEM จากรัฐบาลเยอรมันและอิตาลี ในฐานะที่ทำคุณประโยชน์ให้กับวงการท่องเที่ยว นับว่าเป็นเกียรติอย่างยิ่งของสตรีไทยที่ได้รับโอกาสอันดีนี้...และยังได้รับตำแหน่งสำคัญและรางวัลทั้งในและต่างประเทศอีกมากมาย ตั้งแต่ปี2499-ปัจจุบัน ตามเอกสารที่ลงในหนังสือ ทั้ง 10 ชุด รวมทั้งทำการกุศลคุณประโยชน์ต่าง ๆให้กับประเทศถึงปัจจุบัน ตลอดเวลาที่ศึกษาอยู่ทั้งภายในและต่างประเทศตลอด ทั้งปฏิบัติหน้าที่การงานต่าง ๆ ตั้งแต่ปี พ.ศ.2495-ปัจจุบัน พ.ศ.2564

amazing THAILAND
เที่ยวไทยให้สนุก...เติมความสุขให้ชีวิต

RECEIVED
01 JUN 2012

ที่ กก ๕๒๐๑/ว ๑๖๙

๓๑ พฤษภาคม ๒๕๕๕

เรื่อง ขอเชิญรับรางวัลผู้ทำคุณประโยชน์ต่ออุตสาหกรรมท่องเที่ยวไทย

เรียน นางเยาวลักษณ์ แพ่งสภา

สิ่งที่ส่งมาด้วย ๑. โครงการคัดเลือกผู้ทำคุณประโยชน์ต่ออุตสาหกรรมท่องเที่ยวไทย
๒. กำหนดการพิธีมอบรางวัล

ด้วยการท่องเที่ยวแห่งประเทศไทย (ททท.) ได้จัดทำโครงการคัดเลือกผู้ทำคุณประโยชน์ต่ออุตสาหกรรมท่องเที่ยวไทย โดยมีวัตถุประสงค์เพื่อยกย่องเชิดชูบุคคลที่สนับสนุนและทำคุณประโยชน์ต่ออุตสาหกรรมท่องเที่ยวไทย ซึ่งตลอดระยะเวลาที่ผ่านมา ททท. ได้เติบโตมาพร้อมกับอุตสาหกรรมท่องเที่ยว ที่สร้างสรรค์คุณประโยชน์ให้กับสังคม และพัฒนาเศรษฐกิจให้แก่ประเทศอย่างมหาศาล โดยได้รับการสนับสนุนจากบุคคลในหน่วยงานภาครัฐและเอกชนที่เกี่ยวข้องกับอุตสาหกรรมท่องเที่ยวไทยตลอดมา

เพื่อเป็นการยกย่องเชิดชูบุคคลที่สนับสนุนและทำคุณประโยชน์ต่ออุตสาหกรรมท่องเที่ยวไทย ททท. พิจารณาแล้วเห็นว่าเป็นผู้ที่สนับสนุนและทำคุณประโยชน์ต่ออุตสาหกรรมท่องเที่ยวไทยเสมอมา ททท. จึงขอเชิญท่านกรุณาให้เกียรติรับรางวัลผู้ทำคุณประโยชน์ต่ออุตสาหกรรมท่องเที่ยวไทย ในพิธีมอบรางวัลผู้ทำคุณประโยชน์ต่ออุตสาหกรรมท่องเที่ยวไทย ในวันศุกร์ที่ ๘ มิถุนายน ๒๕๕๕ เวลา ๑๔.๐๐ น. ณ เวทีการแสดงหลัก ในงานเทศกาลเที่ยวเมืองไทย ปี ๒๕๕๕ ณ อาคารชาเลนเจอร์ ศูนย์แสดงสินค้าและการประชุมอิมแพค เมืองทองธานี จังหวัดนนทบุรี ทั้งนี้ ททท. ขอมอบหมายให้นางศุภิดา อ่อนบรรจง พนักงานส่งเสริมการท่องเที่ยว ๖ งานส่งเสริมสินค้าที่ระลึก กองส่งเสริมการบริการท่องเที่ยว ททท. โทรศัพท์หมายเลข ๐ ๒๒๕๐ ๕๕๐๐ ต่อ ๔๔๘๖ และ ๐๘๑ ๙๑๐ ๑๙๖๙ เป็นผู้ประสานงานในรายละเอียดโดยตรงต่อไป

จึงเรียนมาเพื่อโปรดทราบ

ขอแสดงความนับถือ

(นายสุรพล เศวตเศรนี)
ผู้ว่าการการท่องเที่ยวแห่งประเทศไทย

กระทรวงการท่องเที่ยวและกีฬา

เหรียญเงินดิเรกคุณาภรณ์

๓ นางเยาวลักษณ์ แพ่งสภา

เริ่มทำงานเกี่ยวกับธุรกิจท่องเที่ยวที่ HOLLY WOOD CAL. USA. ปี พ.ศ.2499

ภาพถ่ายวันที่ 18 มีนาคม 2498 ที่ SANTA MONICA BEACH

Los Angeles, California (CA.) U.S.A.

คติ การดำเนินชีวิต ของ เยาวลักษณ์ แพ่งสภา

ชีวิตที่โด่ดเด่นเป็นหนึ่งของเยาวลักษณ์

ในแต่ละวัน แต่ละชั่วโมง เช้า สาย บ่าย เย็น สามารถที่จะจัดลำดับเวลาความสำคัญของงาน อาหารกลางวัน การเข้าร่วมงาน ระยะทางการเดินทาง สถานที่ หรือแม้แต่การใช้เวลาในการรอลิฟท์ และที่สำคัญคือการแต่งกายที่เหมาะสม รักษาสุขภาพ มิให้จิตใจหม่นหมองในการที่จะเข้าร่วมงานทุกงานสามารถที่จะเข้าร่วมงานได้เป็นไปตามความคาดคะเนเนื่องจากได้ตรวจสอบเอกสารอย่างรอบคอบและจัดการทุกอย่างได้ครบถ้วนไว้ล่วงหน้า พร้อมทั้งเขียนรายละเอียดในเอกสาร ของใช้ต่าง ๆ ก่อนขึ้นรถ จึงมิได้ทำให้มีความติดขัดหรือเกิดการบกพร่องใด ๆ พร้อมทั้งตัดสินใจแก้ปัญหาเรื่องเฉพาะหน้าได้ทุกตอน เช่น ถนนสายไหนรถติดมากหรือมีเหตุจำเป็นก็สามารถที่จะทำใจและพลิกผันได้ทันที ตั้งสติอีกทั้งยังไม่ผูกมัดตัวเองหรือฟันฝ่าอุปสรรคจนเกินกว่าเหตุ

จึงทำให้ชีวิตมีความราบรื่น ยึดมั่นอยู่ในความคิดที่เหมาะสม ประการที่สำคัญที่สุดคือ ถ้าได้ให้สัญญากับใคร ๆ ไว้ และไม่สามารถทำได้ตามที่สัญญา ก็จะพูดไปตามความจริงว่า “ลืมจริง ๆ หรือมีเหตุขัดข้องประการใด” บอกไปตามความจริงโดยไม่เกรงกลัวว่าผู้ฟังจะโกรธหรือเกลียด เนื่องจากการทำงานร่วมกันถ้ามีความซื่อสัตย์ จริงใจ ทุกข์สุขร่วมกันอย่างมีคุณธรรม ก็ไม่น่าจะต้องมีความรู้สึกโกรธ เกลียดชังกัน คนเราควรจะต้องมีความรักกัน จริงใจ ช่วยเหลือกันไปจนตาย นี่คือคติประจำใจ พูดจาให้เกียรติ ให้กำลังใจ ละเว้นการพูดจาไม่น่าฟัง ในขณะที่คนข้างเคียงเขาอาจจะมีปัญหาต่าง ๆ อยู่ เราต้องครองตน ครองอารมณ์ให้ผู้ที่อยู่ใกล้ชิดกันได้รับความสบายใจมากที่สุด เยาวลักษณ์ มิใช่คนมีวาจาปากหวาน แต่ด้วยเกิดมาพบแต่สิ่งที่ดีงามมาโดยตลอดจึงมองทุก ๆ สิ่งสวยงาม น่ารื่นรมย์ และมีใจรักพวกพ้อง โดยธรรมชาติ เอกสารที่นำมาลงทั้งหมดนี้เป็นส่วนย่อ ได้ทำข้อมูลที่ครบถ้วนใน Flash Drive/Thumb Drive รวมรายละเอียดทุก ๆ เรื่องที่เยาวลักษณ์เป็นผู้หญิงคนเดียวในประเทศไทย ที่อายุการ ทำงาน ตั้งแต่ พ.ศ. 2498 ถึง 2566 ปิดหนังสือเล่มนี้เป็นระยะเวลา 67 ปี บริบูรณ์ ที่กล้าเรียนให้ทราบว่าเป็นผู้หญิงไทยคนเดียวที่มีประสบการณ์ในด้านธุรกิจท่องเที่ยวได้บันทึก ตั้งแต่เริ่ม พ.ศ. 2500 ทำงานร่วมกับสายการบินสำคัญ ๆเกือบทุกสายร่วมงานกับสมาคมท่องเที่ยวทั้งภายในและต่างประเทศ ร่วมงานกับสถาบันต่าง ๆ และมหาวิทยาลัยที่สอนวิชาการท่องเที่ยว เป็นเจ้าของบริษัทท่องเที่ยว ตั้งแต่ปี พ.ศ. 2505 – ปัจจุบัน พ.ศ. 2566 บริษัทไม่เคยปิดกิจการ มีแต่เพิ่มทุน เปลี่ยนชื่อ เชิญผู้ที่มีศักยภาพมาร่วมทุนเปิดกิจการ ร่วมกับอุตสาหกรรมต่าง ๆ รวมทั้งช่วยงานรัฐบาล ในหลายด้าน เพราะมีโอกาสได้รับตำแหน่งทางราชการหลายตำแหน่งร่วมงานกับโรงแรมต่าง ๆ ทั้งภายในและต่างประเทศ ได้มี

โอกาสเดินทางไปกับผู้นำของประเทศ ดังที่ปรากฏอยู่ในหนังสือที่จัดทำขึ้น 10 ชุด หนังสือเหล่านี้จะมอบให้กับ มหาวิทยาลัย สถานที่ราชการ และสถานศึกษาบางแห่ง เพื่อเป็นประโยชน์และได้บันทึกนำไปศึกษา เนื่องจากประเทศไทยเริ่มธุรกิจท่องเที่ยวจริงจัง คือ อสท. (ททท.), กระทรวงการท่องเที่ยวและกีฬา ต้องถือว่าประชาชนชาวไทยทั้งประเทศได้ร่วมส่งเสริม สนับสนุน และเข้าใจในธุรกิจนี้เป็นอย่างดี จึงปฏิบัติหน้าที่ถูกต้องอย่างจริงจัง ได้ร่วมส่งเสริมด้านเศรษฐกิจของประเทศให้เจริญรุ่งเรืองมาถึงปัจจุบัน จึงถือได้ว่าผลสำเร็จทั้งหมดก็คือด้วยความร่วมมือจากประชาชนทั้งประเทศ

หลังจากปี พ.ศ. 2500 มีความภูมิใจที่สิ่งศักดิ์สิทธิ์ เทวดาคุ้มครองประทานพรให้ได้มีโอกาสทำงานในธุรกิจท่องเที่ยวครบวงจรต่อเนื่องมาถึงทุกวันนี้และยังปฏิบัติติหน้าที่อยู่ตามความสามารถเท่าที่สุขภาพจะอำนวย จึงกล้าเรียนให้ท่านผู้ที่ได้มีโอกาสอ่านหนังสือทั้ง 10 ชุด 39 เล่ม เป็นผู้หญิงไทยคนแรกคนเดียวที่ปฏิบัติงานต่อเนื่องถึงทุกวันนี้ การทำหนังสือและทำ Flash Drive นี้ ใช้เงินส่วนตัวมิได้รบกวนท่านผู้ใด จึงถือว่าเป็นบันทึกที่มอบให้กับแผ่นดินและท่านผู้อ่านได้เกิดประโยชน์ตามข้อความต่างๆ ในหนังสือที่ท่านผู้อ่านสามารถนำไปประยุกต์หรือเป็นแบบอย่าง เพื่อนำไปใช้ประกอบธุรกิจการท่องเที่ยวในอนาคต ให้เจริญรุ่งเรืองต่อๆไป เยาวลักษณ์ขอกราบขอบพระคุณท่านผู้ใหญ่ทุกท่านและผู้ที่เกี่ยวข้องทั้งในและต่างประเทศ ที่มีเมตตาส่งเสริมอุตสาหกรรมท่องเที่ยวของประเทศไทยตั้งแต่แรกเริ่มมาถึงปัจจุบัน ความหมายในหนังสือชุดนี้ ท่านทั้งหลายทั้งมวล คือผู้ที่มอบมรดกธุรกิจท่องเที่ยว ที่ดำเนินมาตลอดเวลาให้กับประชาชนและประเทศชาติตลอดกาล

ปัจจุบัน พ.ศ. 2566 เยาวลักษณ์ อายุครบ 88 ปีเต็ม

คุณพรศรี วิศวชัยพันธ์ เจ้าของบริษัท Jet International Travel Co. Ltd.

นำเงินอังเปาตรุษจีนซองแดงมาแจกเด็กที่บ้าน 6 มีนาคม พ.ศ. 2566 เด็กดีใจมาก

สกุลไทย วันที่ 6 เมษายน พ.ศ. 2519

สมาคมเลขานุการสตรีแห่งประเทศไทยจัดให้มีการบรรยายเรื่อง "ธุรกิจไทยล้าหลังจริงหรือ" ในภาพ วรรณา คชเสนีย์ กำลังกล่าวแนะนำผู้บรรยาย มี สมนึก สิงหแพทย์ และ เยาวลักษณ์ แพ่งสภา โดยมีหม่อมกอบแก้ว อาภากร ณ อยุธยา เป็นประธาน เยาวลักษณ์ แพ่งสภา กำลังอภิปราย ที่นั่งด้านหลังจากซ้าย สุพจนา โอสถานเคราะห์, นวลศรี ชัยศิริ, ส่งศรี นิยมาภา และ ทัศนีย์ ปริวุฒิพงศ์

เยาวลักษณ์ แพ่งสภา

หม่อมกอบแก้ว อาภากร ณ อยุธยา แจกประกาศนียบัตรผู้สำเร็จการอบรมวิชาเลขานุการ เมื่อเร็วๆนี้ ที่โรงแรมเชอราตัน ผู้รับในภาพ คือ สุวิมล พีรพัฒน์ดิษฐ์